

LEGENDA			
	Piso em pedra portuguesa à ser removida		Quadra à ser construída
	Lajota sextavada à ser removida		Vegetação à ser removida
	Edificação/ chafariz à ser removida		Canteiro à ser construído
	Banheiro à construir		Canteiro à ser demolido

OBSERVAÇÃO: na área central da praça existem dois desenhos que NÃO deverão ser removidos (trem em piso de pedra portuguesa e cruz em piso intertravado). Todos os trabalhos de demolição e retirada deverão ser realizadas garantindo a integridade dos mesmos.

A nova pavimentação será feita utilizando piso intertravado.

Em caso de dúvidas, entrar em contato com a fiscalização ANTES de iniciar a execução.



Prefeitura Municipal de Tubarão
Secretaria de Urbanismo

Projeto Arquitetônico de Revitalização

OBJETO: Praça Luiz Pedro Medeiros			ENDEREÇO: Rua Pedro Gomes de Carvalho, esq. Altamiro Guimarães, esq. Rua Laguna		
ASSUNTO: Situação existente			RESP. TÉCNICO:		
ESCALA:	DATA:	ARQUIVO:	Samantha Isidoro Corrêa Vićinski		
Indicada	MARÇO/22	ARQ_PçaPedroLuizMedeiros.dwg	Engenharia Civil - CREA/SC 142078/4		



MOBILIÁRIO	
	Poste com Luminária
	Lixeira
	Banco
EQUIPAMENTOS DO PARQUE INFANTIL	
01 Balanço	05 Balanço para PNE
02 Gangorra 03 Lugares	06 Gira-gira
03 Escada horizontal	
04 Gaiola labirinto	
PAISAGISMO	
	Maria-sem-vergonha
	Palmeira fênix
	Grama esmeralda (Zoyisia japônica)
	Amendoim forrageiro (Arachis pinto)

OBSERVAÇÃO: A área do playground que receberá o balanço para PNE deverá estar totalmente nivelada com a área de passeio da praça.

PLANTA BAIXA - PROPOSTA
ESC.: 1/150

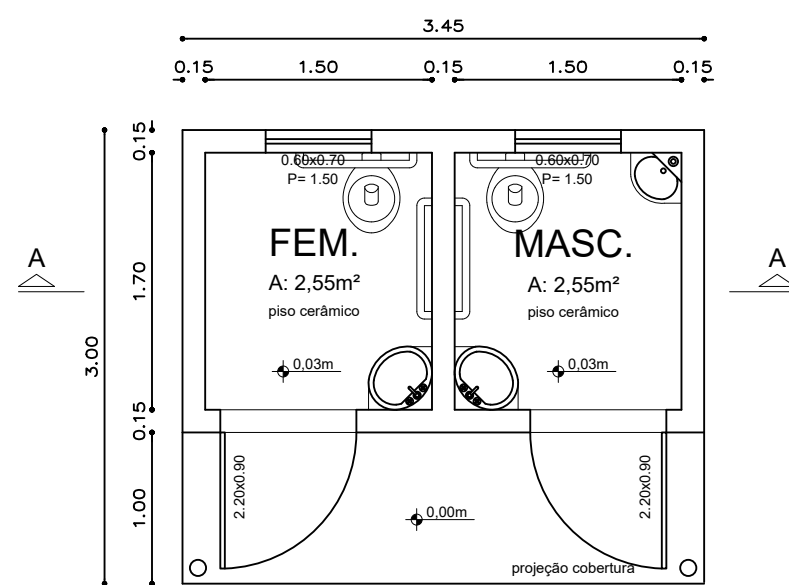

PLANTA BAIXA - BANHEIRO
ESC.: 1/50

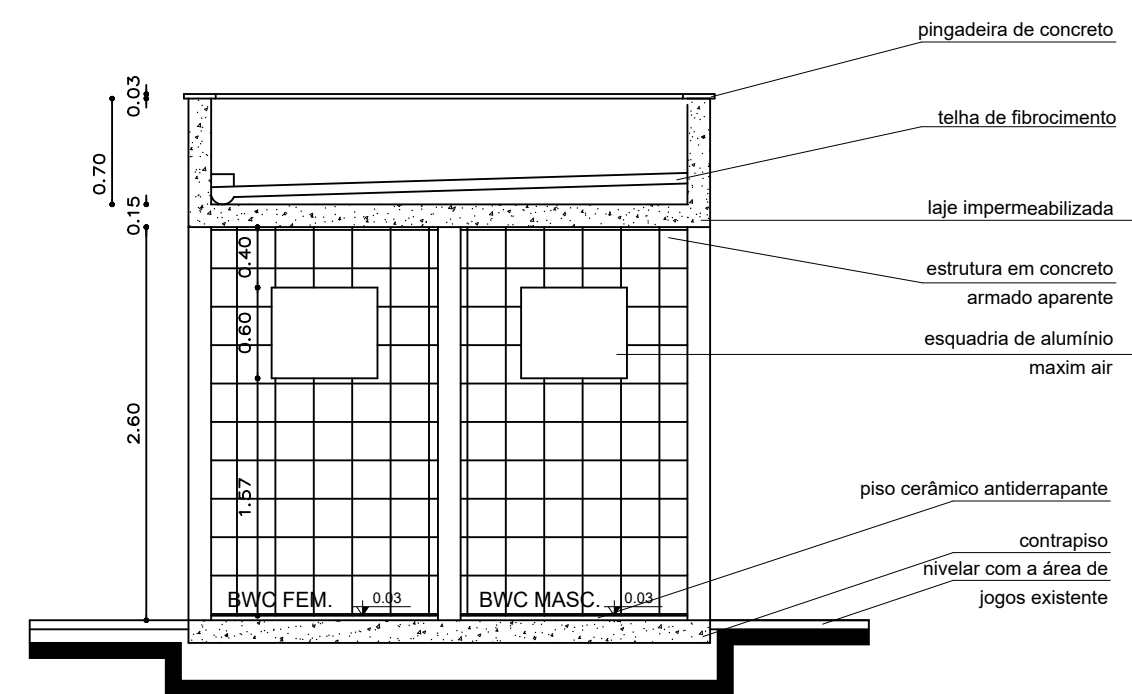

CORTE - BANHEIRO
ESC.: 1/50

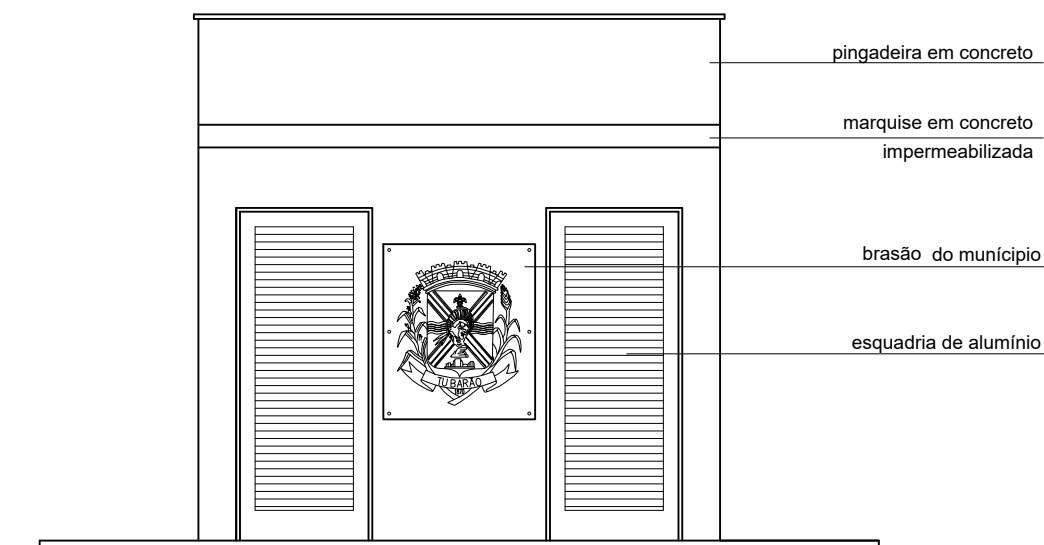

FACHADA - BANHEIRO
ESC.: 1/50

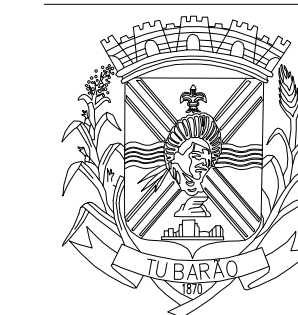

Prefeitura Municipal de Tubarão
Secretaria de Urbanismo

Projeto Arquitetônico de Revitalização

OBJETO: Praça Luiz Pedro Medeiros		ENDEREÇO: Rua Pedro Gomes de Carvalho, esq. Altamiro Guimaraes, esq. Rua Laguna	
ASSUNTO: Situação existente		RESP. TÉCNICO:	
ESCALA:	DATA:	ARQUIVO:	Samantha Isidoro Corrêa Viciński
Indicada	MARÇO/22	ARQ_PçaPedroLuizMedeiros.dwg	Engenheira Civil - CREA/SC 142078/4

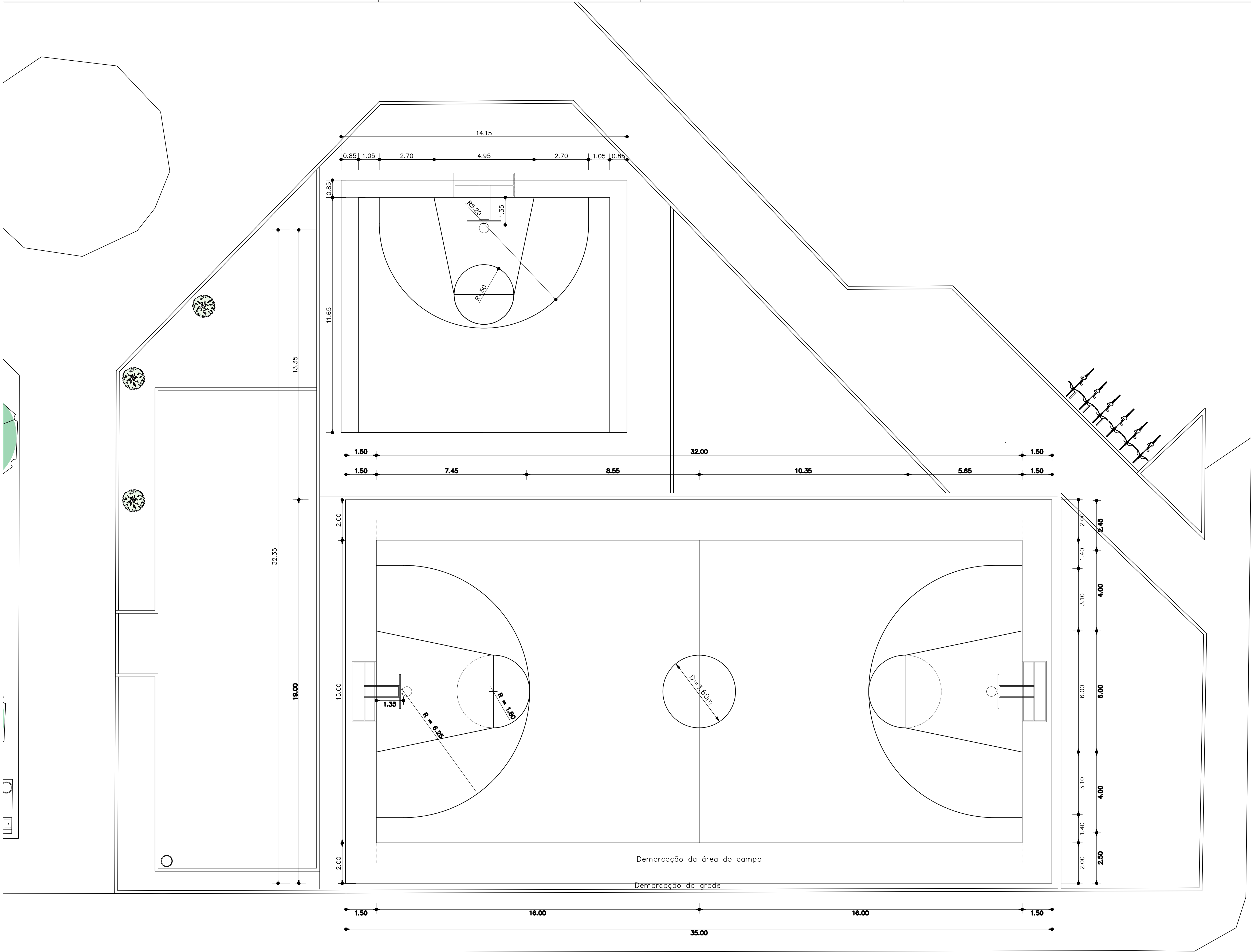

PLANTA BAIXA -COTAS QUADRAS
ESC.: 1/100



Prefeitura Municipal de Tubarão
Secretaria de Urbanismo

Projeto Arquitetônico de Revitalização

OBJETO: Praça Luiz Pedro Medeiros		ENDEREÇO: Rua Pedro Gomes de Carvalho, esq. Altamiro Guimarães, esq. Rua Laguna	
ASSUNTO: Situação existente		RESP. TÉCNICO:	
ESCALA: Indicada	DATA: MARÇO/22	ARQUIVO: ARQ_PçaPedroLuizMedeiros.dwg	Samantha Isidoro Corrêa Viecinski Engenheira Civil - CREA/SC 142078/4



OBJETO: Praça Luiz Pedro Medeiros			ENDEREÇO: Rua Pedro Gomes de Carvalho, esq. Altamiro Guimarães, esq. Rua Laguna		
ASSUNTO: Situação existente			RESP. TÉCNICO: <div style="float: right; font-size: 2em; font-weight: bold;">04</div> <div style="float: right; font-size: 1.5em; font-weight: bold;">05</div>		
ESCALA:	DATA:	ARQUIVO:	Samantha Isidoro Corrêa Viecinski Engenheira Civil - CREA/SC 142078/4		
Indicada	MARÇO/22	ARQ_PçaPedro,luzMedeiros.dwg			

