

Características dos trabalhos que deverão ser apresentados

A Equipe Técnica da AREA-TB/ Departamento de Arquitetura, indicou exemplos de locais de implantação para os abrigos, e definiu critérios para apresentação dos trabalhos.

O intuito é instalar os módulos em diversos locais, desde áreas centrais a bairros mais afastados, sempre de acordo com as necessidades pontuais e viabilidade de projeto e execução.

Quanto à implantação dos módulos e adequação do sistema viário, de maneira geral está sendo privilegiada a implantação em áreas já consolidadas, porém, é desejável que sejam propostas diretrizes e soluções que orientem o projeto de novas vias, e previsão de locais para implantação dos módulos.

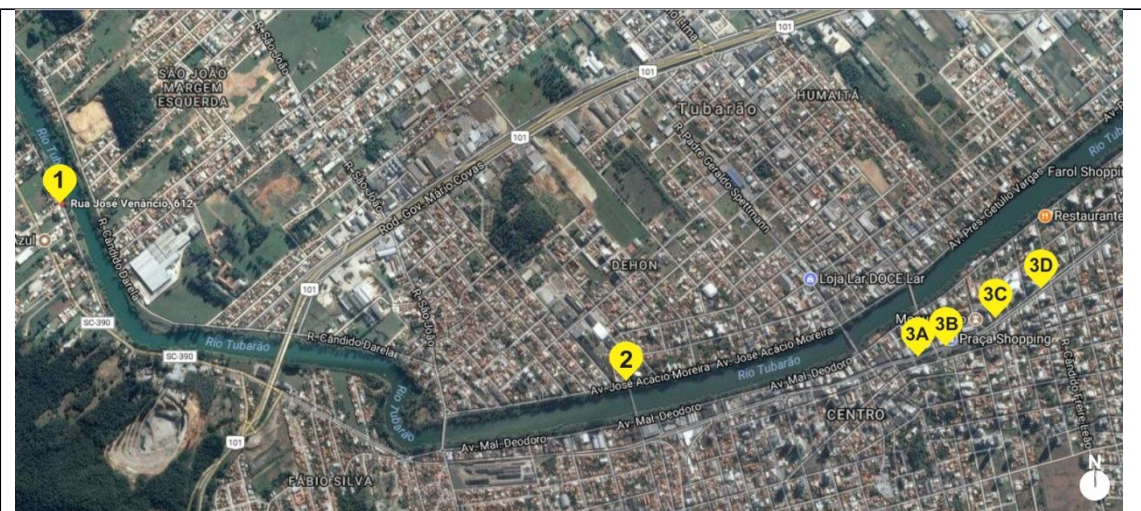

Trecho do mapa de Tubarão/SC indicando os exemplos de locais de implantação sugeridos no Termo de Referência.



Exemplo de local de implantação, localizado na Rua José Venâncio, o ponto está situado em frente à EMEB Francelino Mendes, nas proximidades da Estrada Geral da Guarda e às margens do Rio Tubarão.

A partir do diagnóstico observado em relação aos possíveis locais de implantação, assim como as referências apontadas, foram apontadas algumas diretrizes específicas para o projeto de novos abrigos de passageiros.

A acessibilidade entra como fator importante para a construção dos abrigos, que podem conter usos agregados como banheiros, bicicletários, dentre outros. Os abrigos podem ainda possuir outros atrativos, a exemplo de paisagismo, outros equipamentos públicos e identidade visual personalizada, para indicações horizontais e verticais, itinerários, mapas ou percursos turísticos.

O objeto final do concurso consiste em formar um abrigo de passageiros composto pela evolução de 4 (quatro) módulos.