

MÓDULO 1 - A PARADA



A FORMA ESCOLHIDA FOI GEOMÉTRICA COM DIAGONAIS. AS CORES TEM O OBJETIVO DE CHAMAR A ATENÇÃO DO CIDADÃO. A LUMINOSIDADE CASA COM O FORMATO ARROJADO. TANTO AS CORES QUANTO A FORMA CRIAM UM CONCEITO INOVADOR E DE IDENTIDADE ÚNICA AO TOTEM QUE IDENTIFICA A PARADA DE ÔNIBUS. MATERIAL UTILIZADO SERIA ALUMÍNIO PINTADO.

MÓDULO 2 - O ABRIGO

O PROJETO PROPOSTO É COMPOSTO PELOS SEGUINTE ELEMENTOS:

- a) **TOTEM** IDENTIFICANDO A PARADA DE ÔNIBUS;
- b) **LIXEIRA COM COLETA SELETIVA**, VEGETAÇÃO EM SUA PARTE SUPERIOR E LATERAL;
- c) **BANCO** NA ÁREA EXTERNA;
- d) **JARDIM** COM ÁRVORE AUXILIANDO NO SOMBRAMENTO DO PONTO DE ÔNIBUS;
- e) **TOTEM** PARA PUBLICIDADE;
- f) **BICICLETÁRIO**
- g) **POSTES DE ILUMINAÇÃO** COM PLACAS SOLARES (*) EM SUAS COBERTURAS.
- h) **ÁREA DE ESPERA E DESCANSO** COMPOSTA POR:
 - COBERTURAS EM DIFERENTES INCLINAÇÕES COM VEGETAÇÃO E PLACAS SOLARES (*) EM SUA PARTE SUPERIOR, CUJO CAIMENTO SERÁ NO SENTIDO OPOSTO À RUA, COM UMA CALHA PARA CAPTAÇÃO DA ÁGUA DA CHUVA;
 - FECHAMENTO TRASEIRO EM VIDRO TRANSLÚCIDO COM PELÍCULAS COLORIDAS ACOMPANHANDO AS CORES DAS COBERTURAS E PISOS; OS FECHAMENTOS TRASEIROS E COBERTURAS SÃO COMPOSTOS POR QUATRO MÓDULOS INCLINADOS COM ILUMINAÇÃO EM SUAS LATERAIS. TRÊS MÓDULOS POSSUEM A MESMA LARGURA DE 60CM COM UM BANCO PRESO NO FECHAMENTO TRASEIRO. O QUARTO MÓDULO POSSUI UMA LARGURA DIFERENCIADA DE 90CM E SEM BANCO, A FIM DE ACOMODAR UMA PESSOA COM CADEIRA DE RODAS.

A ILUMINAÇÃO DECORATIVA DA ÁREA DE DESCANSO ENFATIZA O FORMATO IRREGULAR E INCLINADO DOS FECHAMENTOS TRASEIROS E COBERTURAS. AS PLACAS SOLARES PROPÕEM AUTONOMIA PARA O CONJUNTO. (*) O DIMENSIONAMENTO DAS PLACAS SERÁ O MÍNIMO SUFICIENTE PARA OFERECER AUTONOMIA AO CONJUNTO. CASO A ÁREA PREVISTA PARA INSTALAÇÃO DE PLACAS SEJA DEMASIADA, ESTAS DARÃO VEZ À VEGETAÇÃO.

ii) **PAVIMENTAÇÃO**. ESTÁ TOTALMENTE INTEGRADA NO CONCEITO DO PROJETO ATRAVÉS DA FORMA GEOMÉTRICA E CORES. O PISO TAMBÉM É UM IDENTIFICADOR DO PONTO DE ÔNIBUS.

A CONCEPÇÃO DO PROJETO FOI PENSADA DE ACORDO COM OS SEGUINTE ITENS:

ACESSIBILIDADE É PREVISTA EM TODO O PROJETO.

A SUSTENTABILIDADE ESTÁ NA INOVAÇÃO DE TECNOLOGIA POR MEIO DE COBERTURA VERDE COM VEGETAÇÃO; PLACAS FOTOVOLTAICAS PARA CAPTAÇÃO DE ENERGIA SOLAR TORNANDO A ILUMINAÇÃO AUTÔNOMA E CALHA NA COBERTURA A FIM DE COLETAR ÁGUA DA CHUVA PARA REAPROVEITAMENTO DIRECIONADA A CISTERNA NO SUBSOLO.

O MÉTODO CONSTRUTIVO DA ÁREA DE DESCANSO SERÁ EM ESTRUTURA METÁLICA NAS LATERAIS DE CADA UM DOS QUATRO MÓDULOS PARA SUSTENTAÇÃO E FECHAMENTO TRASEIRO COBERTURA EM LAJES METÁLICAS. VISANDO AGILIDADE NA CONSTRUÇÃO, **DURABILIDADE E MANUTENÇÃO**.

REPLICABILIDADE. A ÁREA DE DESCANSO FORMADA POR QUATRO MÓDULOS, ASSIM COMO TODOS OS OUTROS ELEMENTOS DO PROJETO SÃO DE POSSÍVEL REPLICABILIDADE EM ÁREAS COM ESPAÇO FÍSICO DISPONÍVEL E DE ACORDO COM A DEMANDA LOCAL.

INTEGRAÇÃO MODAL. PROPOSTA E VIABILIZADA PARA INTEGRAÇÃO COM BICICLETÁRIO, ASSIM COMO OUTROS MEIOS DE TRANSPORTE.

CAPACIDADE DE ATENDIMENTO. O MÓDULO DA ÁREA DE DESCANSO FOI PENSADO PARA REPLICADO, UM AO LADO DO OUTRO, ESPELHADO DE ACORDO COM CADA REGIÃO E DEMANDA DOS USUÁRIOS COMO NA OPÇÃO DO "MÓDULO 4 - O ANEXO", APRESENTADA NA PRÓXIMA PRANCHETA.

CAPACIDADE DE ABRIGO DE INTEMPÉRIES. SÃO PREVISTAS ÁREAS DE DESCANSO PROMOVENDO AOS SEUS USUÁRIOS CONFORTO AMBIENTAL POR MEIO DE JARDINS, ÁRVORES PARA SOMBRAMENTO, BANCOS AO AR LIVRE DESCOBERTO PARA CONTEMPLAÇÃO OU COM COBERTURA PARA PROTEÇÃO DE CHUVAS.

ADEQUAÇÃO À USOS AGREGADOS E OUTROS ATRATIVOS - NO "MÓDULO 4 - O ANEXO", É POSSÍVEL VER A ADEQUAÇÃO DO PROJETO POR MEIO DE DUPLICIDADE DO "MÓDULO 2 - O ABRIGO" A OUTROS ATRATIVOS, COMO BANHEIROS PÚBLICOS E LOJAS DE CONVENIÊNCIA.

AS **SOLUÇÕES INOVADORAS** APARECEM ATRAVÉS DO ASPECTO VISUAL NAS DISPOSIÇÕES DE FORMAS GEOMÉTRICAS DIFERENCIADAS, CORES QUE SE INTERCALAM E SE ENCONTRAM PARA CRIAR UMA FORTE **IDENTIDADE VISUAL**. CONCEITOS MARCANTES QUE SE REPETEM EM TODOS OS ELEMENTOS DA PARADA DE ÔNIBUS, QUE ALÉM DE SUA FUNCIONALIDADE PODERÁ IDENTIFICADO DEVIDO A SUA ATRATIVIDADE VISUAL. O CONCEITO FOI LEVAR DESCONTRAÇÃO E CRIATIVIDADE PARA A CIDADE E SEUS USUÁRIOS.

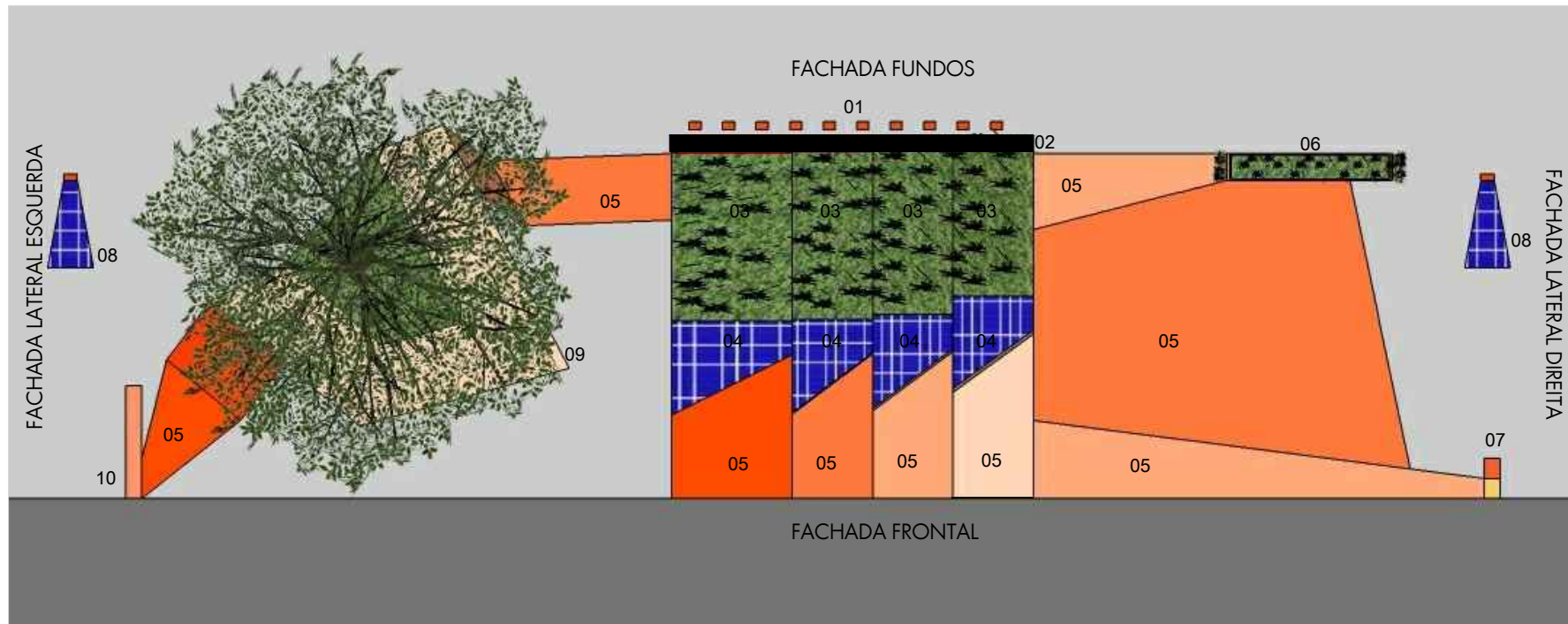

PLANTA DE TELHADO E PISO
ESCALA 1/50

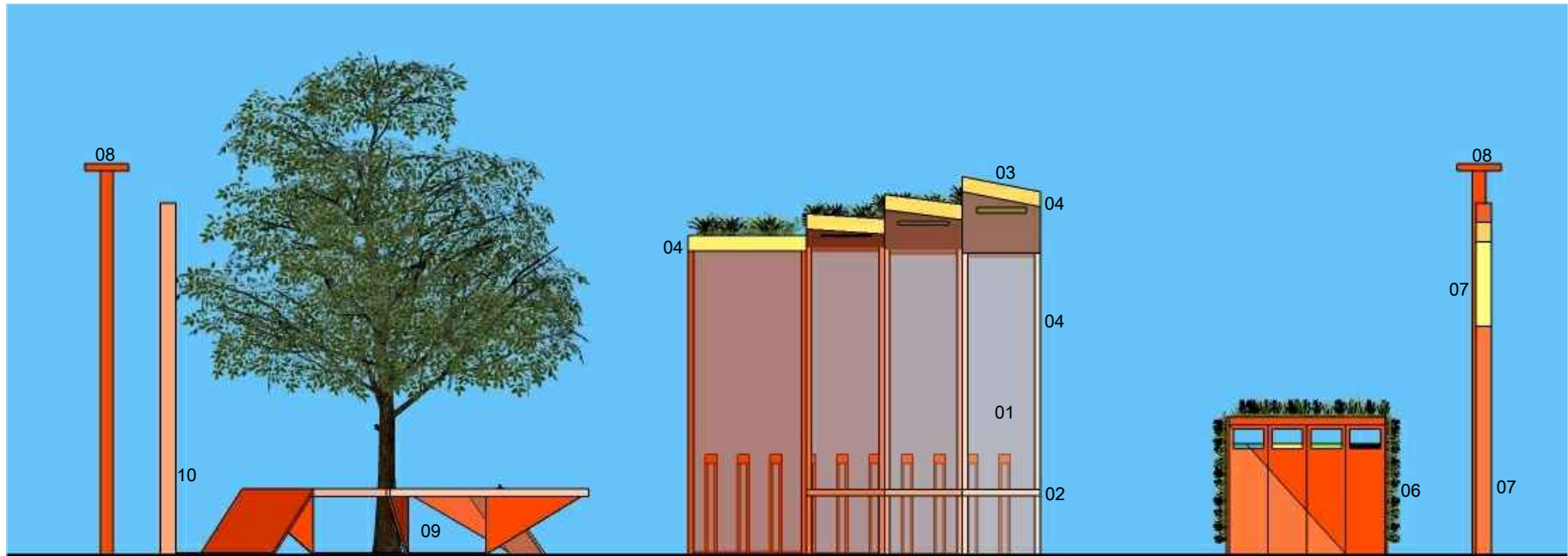

FACHADA FRONTAL
ESCALA 1/50

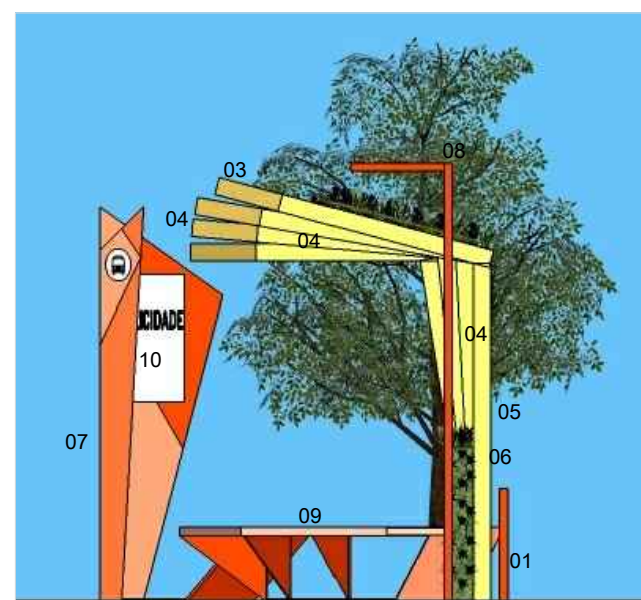

FACHADA LATERAL DIREITA
ESCALA 1/50

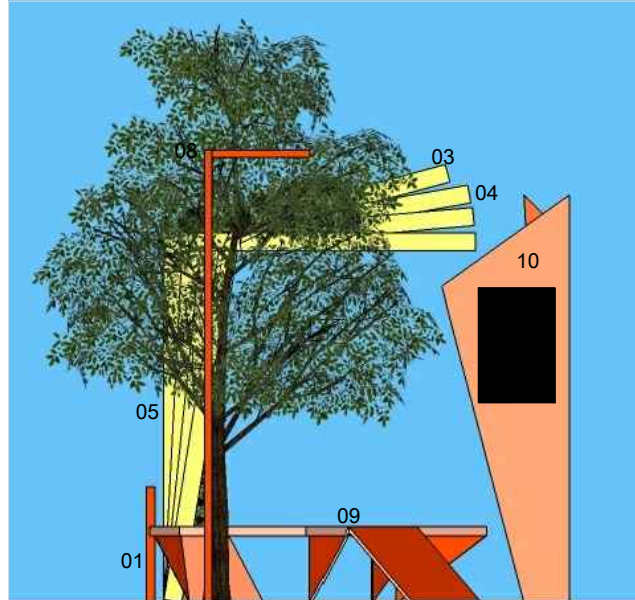

FACHADA LATERAL ESQUERDA
ESCALA 1/50

MÓDULO 3 - O SUPORTE

O SUPORTE SEGUE OS CONCEITOS APONTADOS NOS DOIS MÓDULOS ANTERIORES, SENDO UMA EVOLUÇÃO DO MÓDULO 2, POSSUINDO TODOS OS SEUS ELEMENTOS, ACRESCIDO DA PROTEÇÃO LATERAL AO ABRIGO COM AS INFORMAÇÕES DE ITINERÁRIOS, PERCURSOS TURÍSTICOS E ETC.

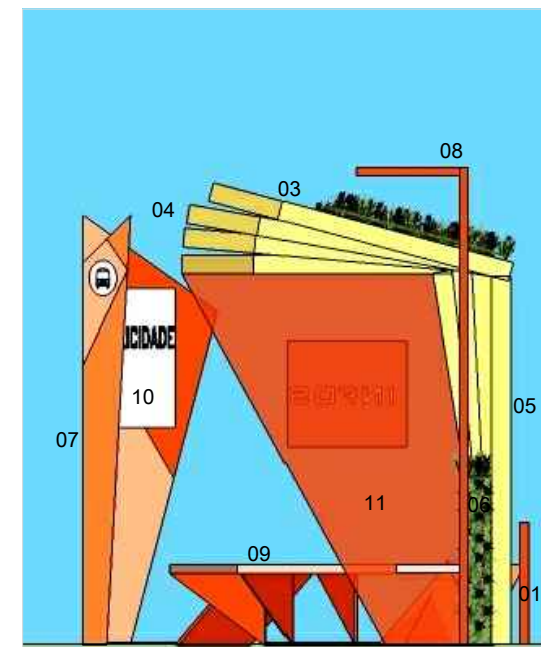

FACHADA LATERAL DIREITA
ESCALA 1/50

01 - BICICLETÁRIO.
02 - CALHA PARA COLETA DE ÁGUA DA CHUVA.
03 - COBERTURAS EM DIFERENTES FORMATOS E INCLINAÇÃO COM VEGETAÇÃO.
04 - PLACAS FOTOVOLTAICAS PARA CAPTAÇÃO DE ENERGIA SOLAR, APLICADAS NAS LAJES DE COBERTURA E POSTES.
05 - PINTURA NO PISO, ACOMPANHANDO CORES E DESENHOS GEOMÉTRICOS DO PONTO DE ÔNIBUS.
06 - LIXEIRA DE COLETA SELETIVA COM VEGETAÇÃO NA SUA PARTE SUPERIOR E LATERAIS.
07 - TOTEM DE INDICAÇÃO DO PONTO DE ÔNIBUS.
08 - POSTE DE ILUMINAÇÃO COM PLACA SOLAR EM SUA COBERTURA.
09 - BANCO COM JARDIM.
10 - TOTEM PARA PUBLICIDADE.

01 - VIDRO TRANSLÚCIDO COM PELÍCULA NAS CORES EQUIVALENTES A COBERTURA E PISO.
02 - BANCO NAS CORES EQUIVALENTES A COBERTURA E PISO.
03 - COBERTURAS EM DIFERENTES FORMATOS, INCLINAÇÃO COM VEGETAÇÃO E PLACAS SOLARES NA PARTE SUPERIOR.
04 - LATERAL DA COBERTURA E LATERAL DO FECHAMENTO VERTICAL COM ILUMINAÇÃO.
06 - LIXEIRA DE COLETA SELETIVA COM VEGETAÇÃO NA SUA PARTE SUPERIOR E LATERAIS.
07 - TOTEM DE INDICAÇÃO DO PONTO DE ÔNIBUS.
08 - POSTE DE ILUMINAÇÃO COM PLACA SOLAR EM SUA COBERTURA.
09 - BANCO COM JARDIM.
10 - TOTEM PARA PUBLICIDADE.

01 - BICICLETÁRIO.
03 - COBERTURAS EM DIFERENTES FORMATOS, INCLINAÇÃO COM VEGETAÇÃO E PLACAS SOLARES NA PARTE SUPERIOR.
04 - LATERAIS DAS COBERTURAS E LATERAIS DOS FECHAMENTOS VERTICAIS COM ILUMINAÇÃO.
05 - FECHAMENTO VERTICAL COM INCLINAÇÃO, ILUMINAÇÃO NAS LATERAIS E VIDRO TRANSLÚCIDO COM PELÍCULA COLORIDA CORRESPONDENTE AS CORES DO PISO E COBERTURA.
06 - LIXEIRA DE COLETA SELETIVA COM VEGETAÇÃO NA SUA PARTE SUPERIOR E LATERAIS.
07 - TOTEM DE INDICAÇÃO DO PONTO DE ÔNIBUS.
08 - POSTE DE ILUMINAÇÃO COM PLACA SOLAR EM SUA COBERTURA.
09 - BANCO COM JARDIM.
10 - TOTEM PARA PUBLICIDADE.

01 - BICICLETÁRIO.
03 - COBERTURAS EM DIFERENTES FORMATOS E INCLINAÇÃO COM VEGETAÇÃO E PLACAS SOLARES NA PARTE SUPERIOR.
04 - LATERAIS DAS COBERTURAS E LATERAIS DOS FECHAMENTOS VERTICAIS COM ILUMINAÇÃO.
05 - FECHAMENTO VERTICAL COM INCLINAÇÃO, ILUMINAÇÃO NAS LATERAIS E VIDRO TRANSLÚCIDO COM PELÍCULA COLORIDA CORRESPONDENTE AS CORES DO PISO E COBERTURA.
06 - LIXEIRA DE COLETA SELETIVA COM VEGETAÇÃO NA SUA PARTE SUPERIOR E LATERAIS.
07 - TOTEM DE INDICAÇÃO DO PONTO DE ÔNIBUS.
08 - POSTE DE ILUMINAÇÃO COM PLACA SOLAR EM SUA COBERTURA.
09 - BANCO COM JARDIM.
10 - TOTEM PARA PUBLICIDADE.
11 - PROTEÇÃO LATERAL DO ABRIGO FEITO EM VIDRO TRANSLÚCIDO COM PELÍCULA NA COR LARANJA E PLACA DE INFORMAÇÕES.

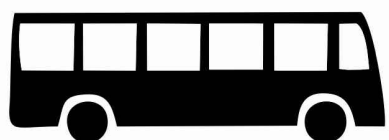

CONCURSO QUE PARADA É ESSA?
PROJETOS PARA NOVOS ABRIGOS DE PASSAGEIROS



DEPARTAMENTO DE ARQUITETURA



01/02