

1 Planta de Situação
1 : 125

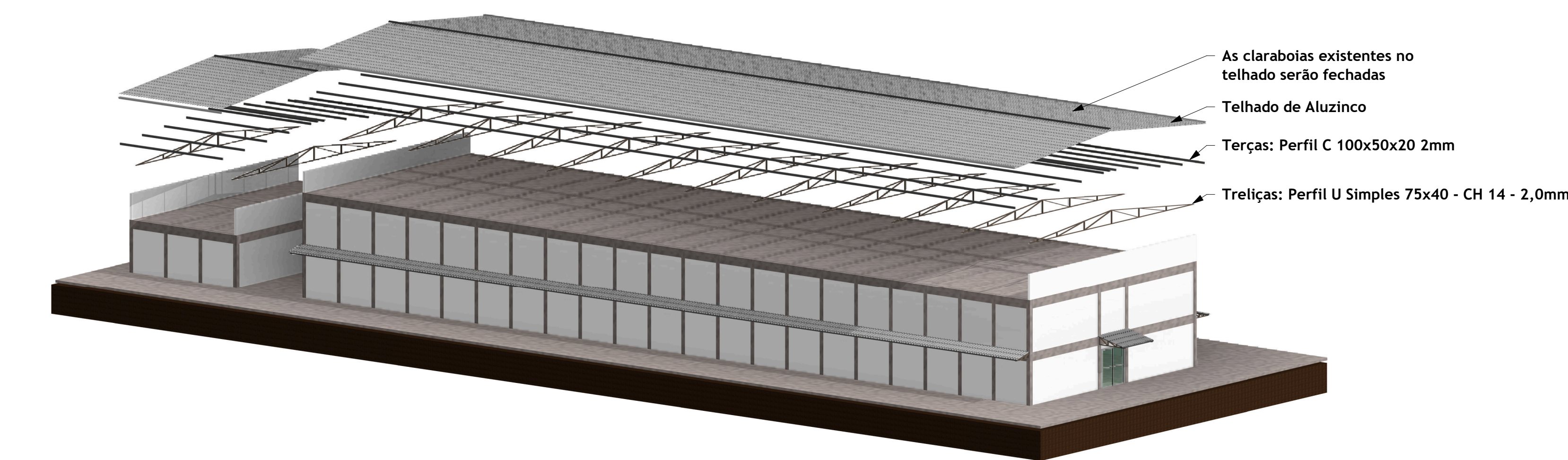

2 Corte Isométrico Explodido

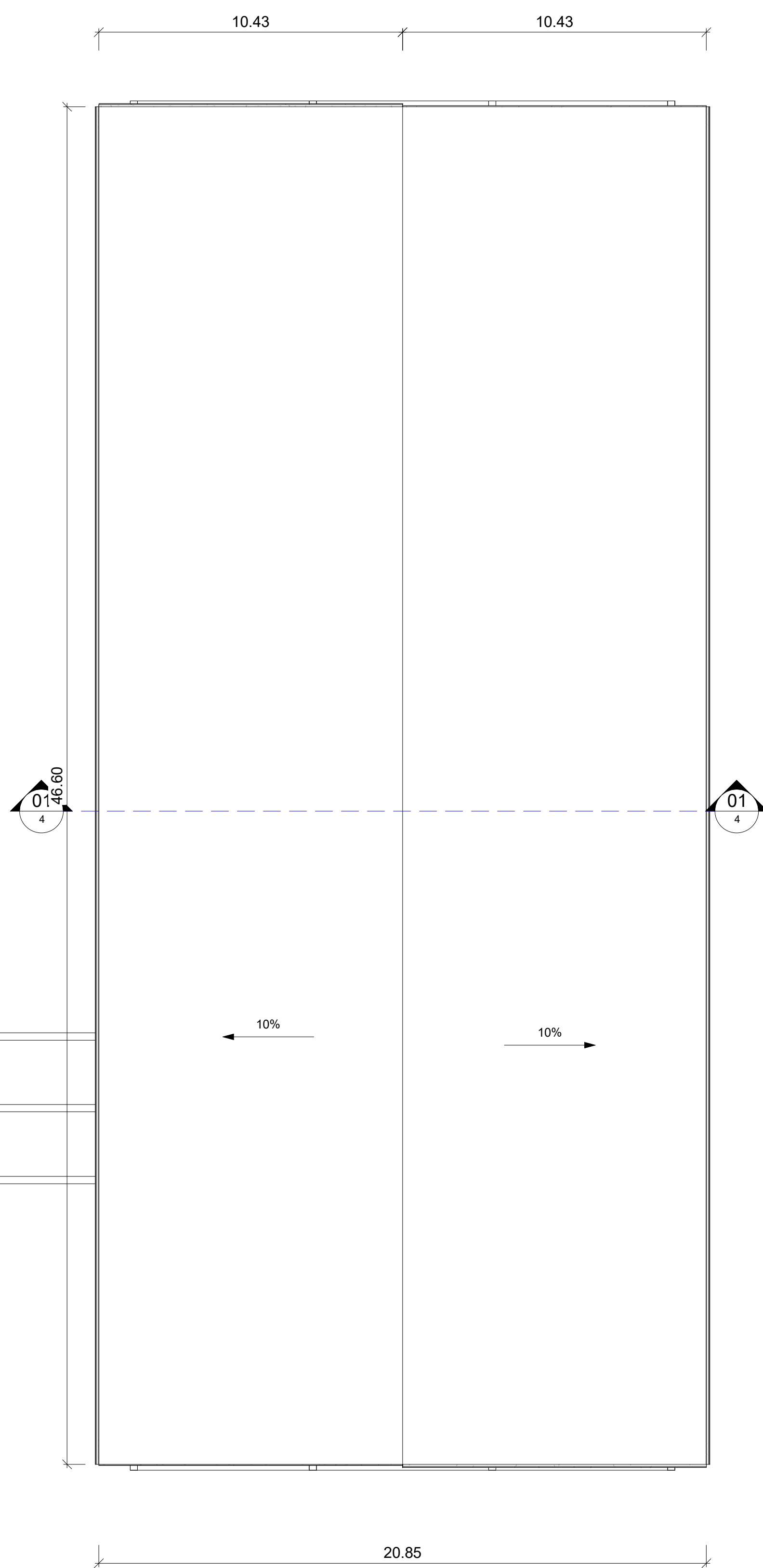

3 Corte 1
1 : 50

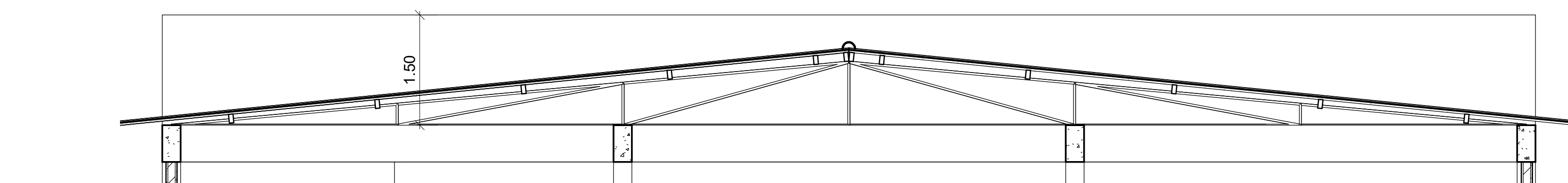

4 Corte 2
1 : 50



LOCALIZAÇÃO

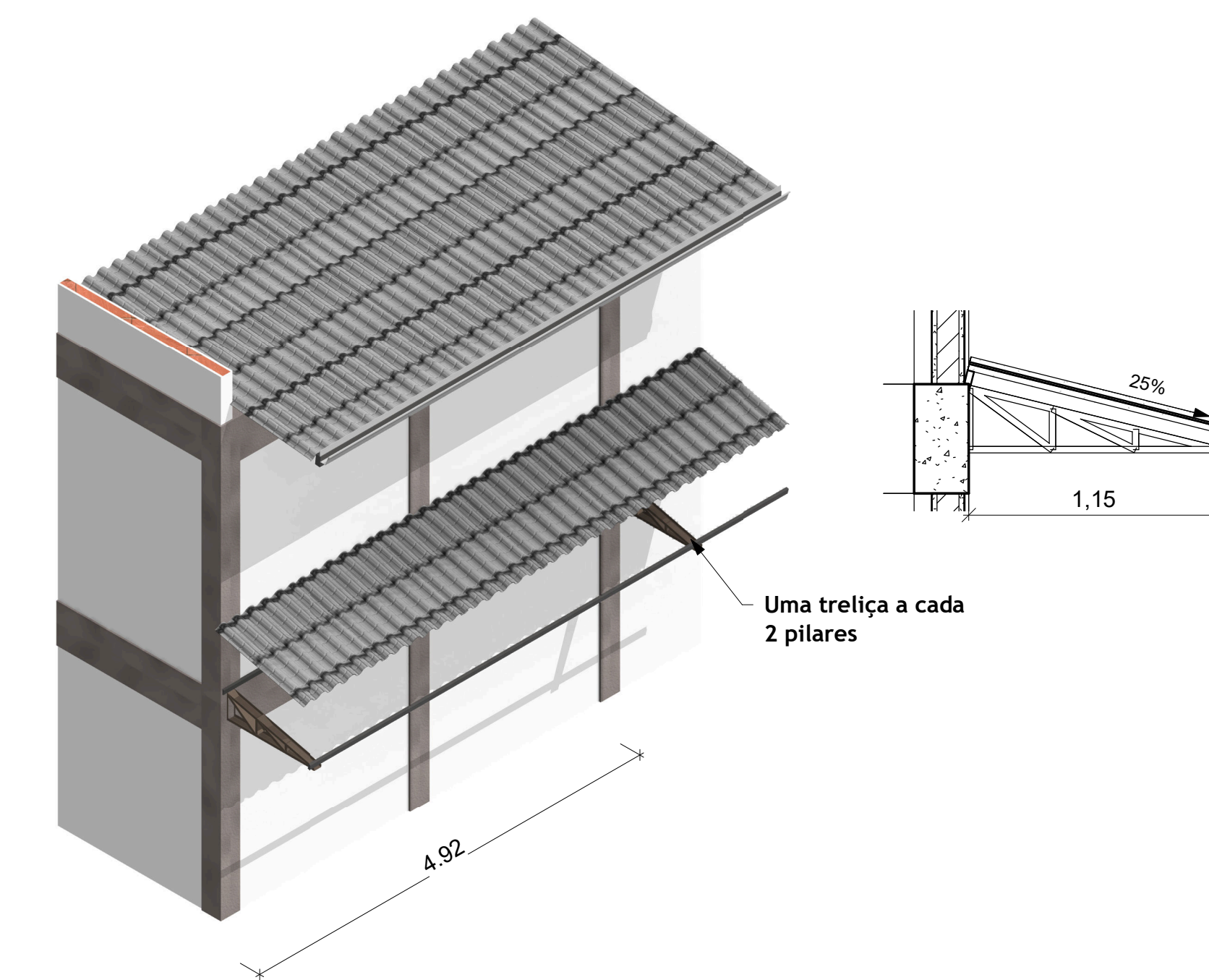

6 Beiral Cobertura

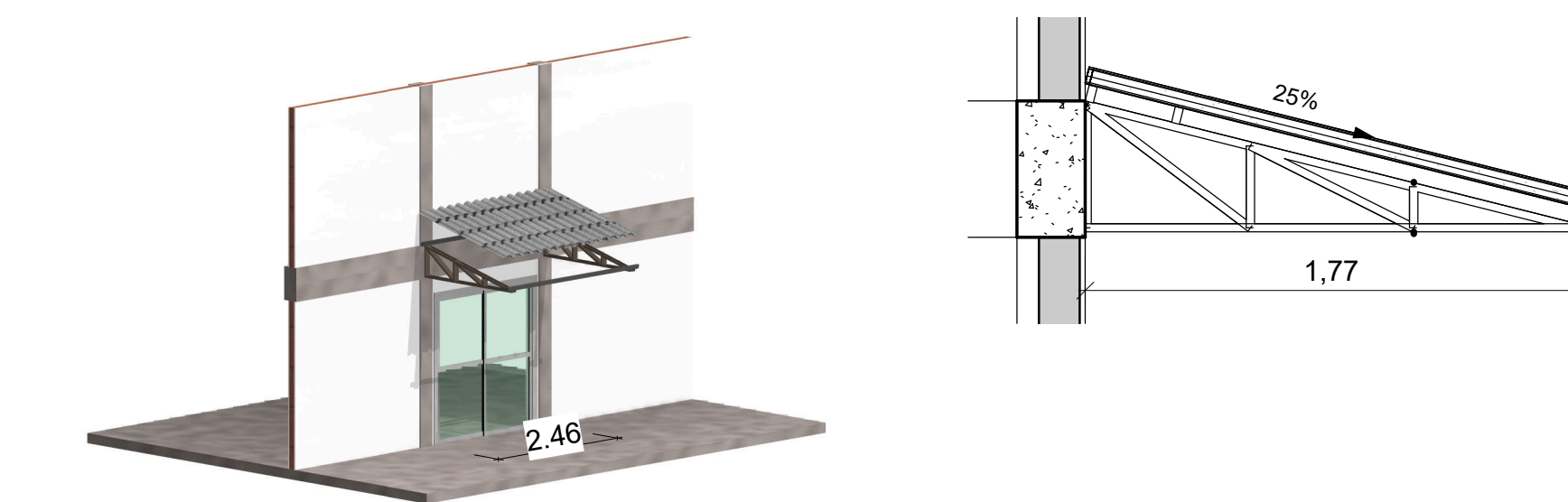

7 Beiral Porta

Áreas	
Nome	Área
Beirais	248.29 m²
Beirais - Portas	19.89 m²
Bloco 1	893.88 m²
Bloco 1 - Parte Menor	125.86 m²
Bloco 2	896.84 m²
Bloco 2 - Parte Menor	125.06 m²
Refeitório	971.72 m²
TOTAL	3280.74 m²

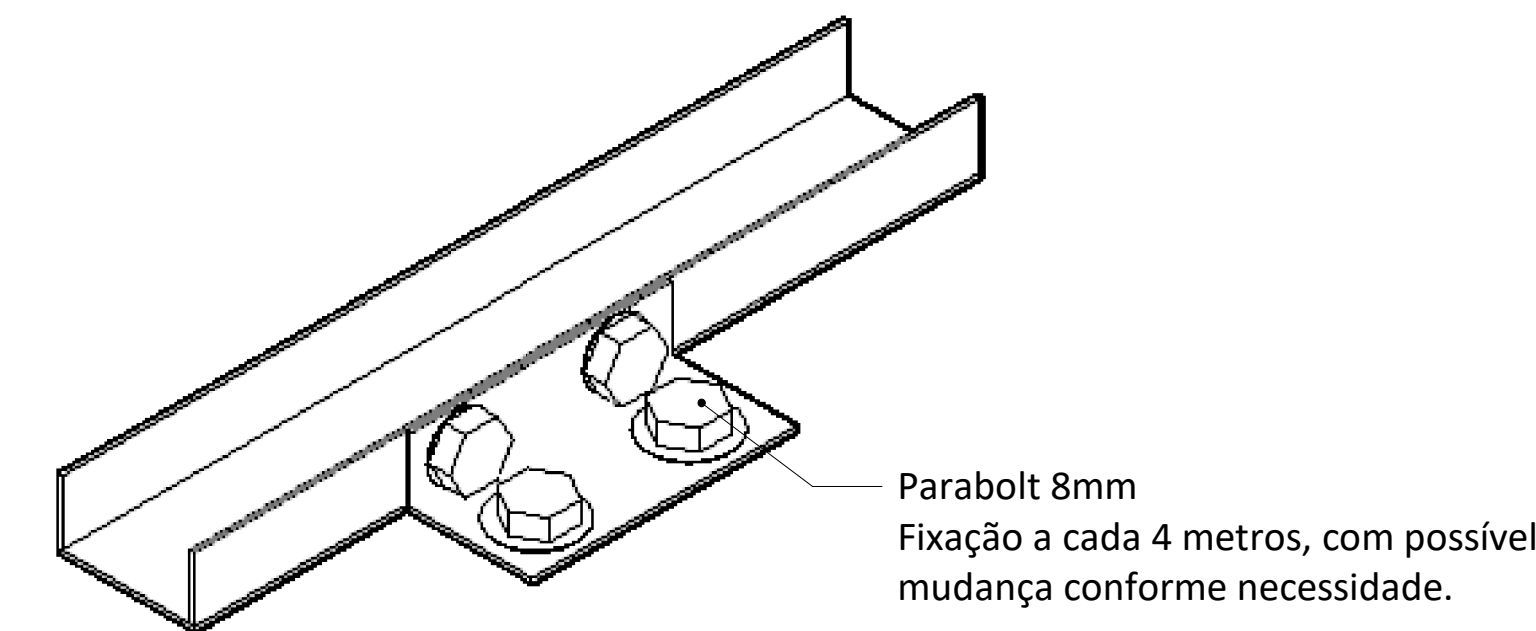

Uma treliça a cada 2 pilares

Parabolt 8mm
Fixação a cada 4 metros, com possível mudança conforme necessidade.

Aprovação:



Título: PROJETO DE ESTRUTURAS METÁLICAS

Obra: Centro de Atenção Integral à Criança e ao Adolescente

Proprietário: FUNDAÇÃO MUNICIPAL DE EDUCAÇÃO

Endereço: Rua Manoel Miguel Bittencourt, Humaitá de Cima - Tubarão/SC

Assunto: Data: OUT/2020

Escala: Indicada

Área(s):

A construir: VER QUADRO

Existente: VER QUADRO

Assinaturas: Prancha:

FUNDAÇÃO MUNICIPAL DE EDUCAÇÃO
CNPJ/CPF: 13.667.230/0001-50

A. PAVAN ME
CNPJ/CPF: 81.547.119/0001-80
CREA: 136599-1