



engenharia · meio ambiente · arquitetura

Av. Mauro Ramos, 1970 Conj 906 • Koerich Beiramar Office
Telefone +55 48 32075670 • 88020-304 • Florianópolis/SC



CENTROS DE INOVAÇÃO

PROJETO DE INTERIORES

| | |
|--------------|-------------------|
| Volume: | I |
| Documento: | PRANCHAS |
| Localização: | SANTA CATARINA |
| Referência: | 5012 |
| Data: | FEVEREIRO DE 2017 |

| LISTA DE PRANCHAS | |
|-------------------|---|
| NÚMERO | PRANCHA |
| INT01 | Planta Baixa Térreo |
| INT02 | Detalhamento Recepção |
| INT03 | Detalhamento Recepção |
| INT04 | Detalhamento Showroom |
| INT05 | Detalhamento Showroom |
| INT06 | Detalhamento Café |
| INT07 | Detalhamento Café |
| INT08 | Detalhamento Cozinha Café |
| INT09 | Planta Baixa Pavimento 1 |
| INT10 | Planta Baixa Pavimento 2 |
| INT11 | Detalhamento Mobiliário de Trabalho |
| INT12 | Detalhamento Estações de Trabalho na Circulação |
| INT13 | Detalhamento Mesa de trabalho na Circulação |
| INT14 | Detalhamento Copa |
| INT15 | Planta Baixa Pavimento 3 |
| INT16 | Planta Baixa Pavimento 4 |
| INT17 | Planta Baixa Ático |
| INT18 | Detalhamento Coffee Break Ático |
| INT19 | Detalhamento Espaço de Coworking Ático |
| INT20 | Detalhamento Espaço de Coworking Ático |
| INT21 | Detalhamento Estar Interno e Externo |



engenharia • meio ambiente • arquitetura

Av. Mauro Ramos, 1970 Conj 906 • Koerich Beiramar Office
 Telefone +55 48 32075670 • 88020-304 • Florianópolis/SC



CENTROS DE INOVAÇÃO

PROJETO DE INTERIORES

Volume: I

Documento: PRANCHAS FINAIS

Localização: SANTA CATARINA

Referência: 5012

Data: FEVEREIRO DE 2017

Notas gerais:

a) Esta prancha é propriedade de IDP engenharia e arquitetura. Não pode ser utilizada nem reproduzida total ou parcialmente sem a autorização expressa de IDP.

b) Não tomar medidas nas pranchas

c) Todas as dimensões se devem comprovar em obra.

d) Possíveis contradições entre documentos de projeto devem ser comunicadas imediatamente à Administração de Obra quem determinará sua validade ou prioridade.

e) As pranchas devem ser lidas em conjunto com todos os documentos relevantes do projeto, incluída a documentação escrita, pranchas de estrutura e instalações.

f) As Bases informáticas dos documentos do projeto são propriedade intelectual dos autores. Proibida sua reprodução e difusão.



GOVERNO DE SANTA CATARINA
Secretaria do Desenvolvimento Econômico Sustentável

Responsável legal

Arquivo digital

ARQ_EXE_CENTRAL_Interiores_R003

Data

FEVEREIRO 2017

Projeto

05012

CENTROS DE INOVAÇÃO

Fase

PROJETO EXECUTIVO

Escala A1

As indicated

NOTA: ORIGINAL EM DIM A1

Nome da prancha

Planta Baixa Térreo

Número da prancha

INT01

| | | |
|------------|---------------|--------|
| DATA | AUTOR | VERSÃO |
| 16/02/2017 | LUIZA RIBEIRO | FINAL |

Responsável técnico

CARLOS OLSEN
Engenheiro Civil



www.idpbrasil.com.br

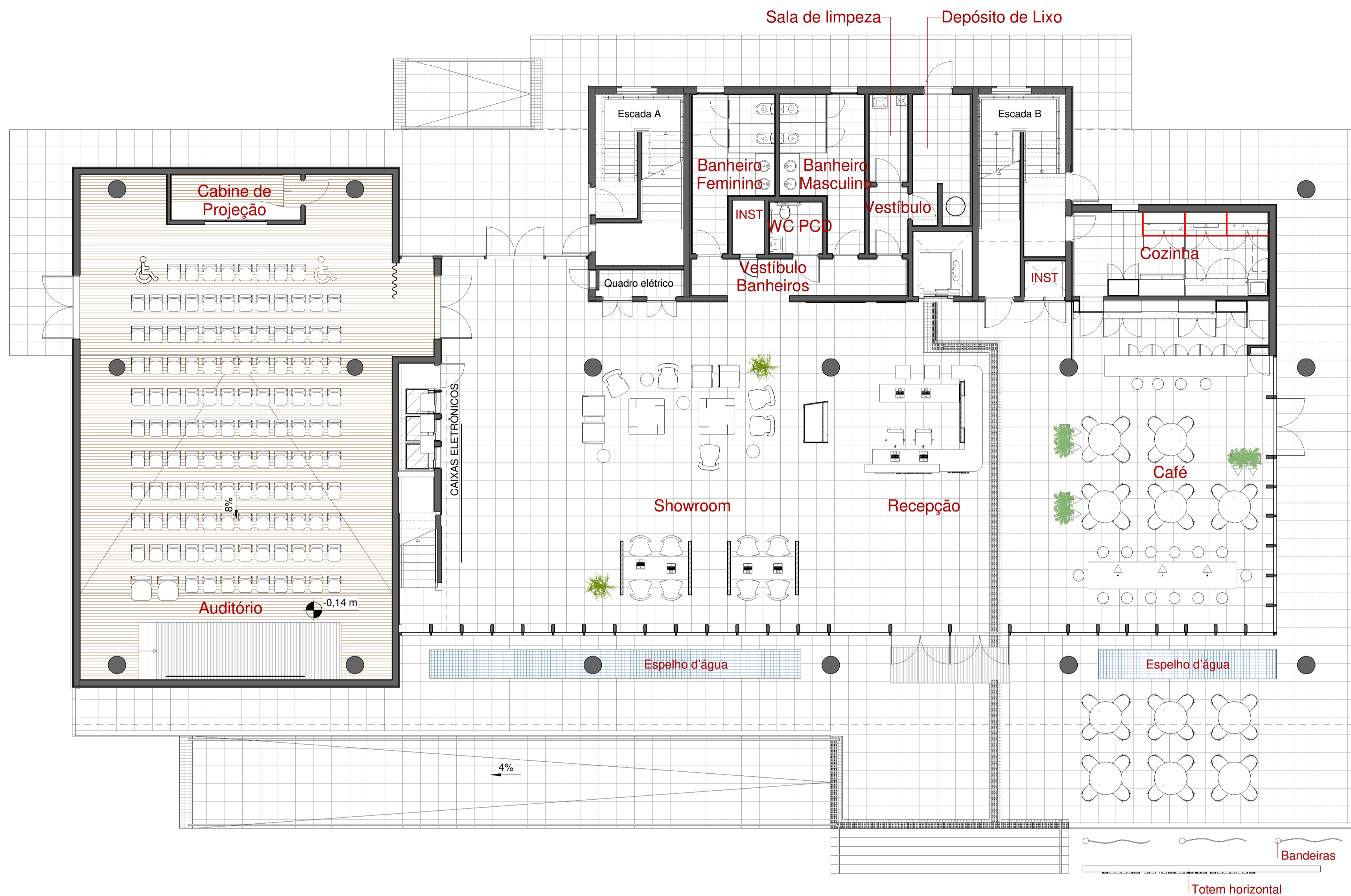

Planta Pavimento Térreo / Esc 1 : 100



| ESQUEMA DE CORES | |
|-----------------------------------|--|
| PAVTO. TÉRREO - SHOWROOM E ATEND. | |
| ■ Vermelho | |
| ■ Amarelo | |
| ■ Branco | |
| PAVIMENTO TÉRREO - CAFÉ | |
| ■ Vermelho | |
| ■ Amarelo | |
| ■ Beirijaeta | |

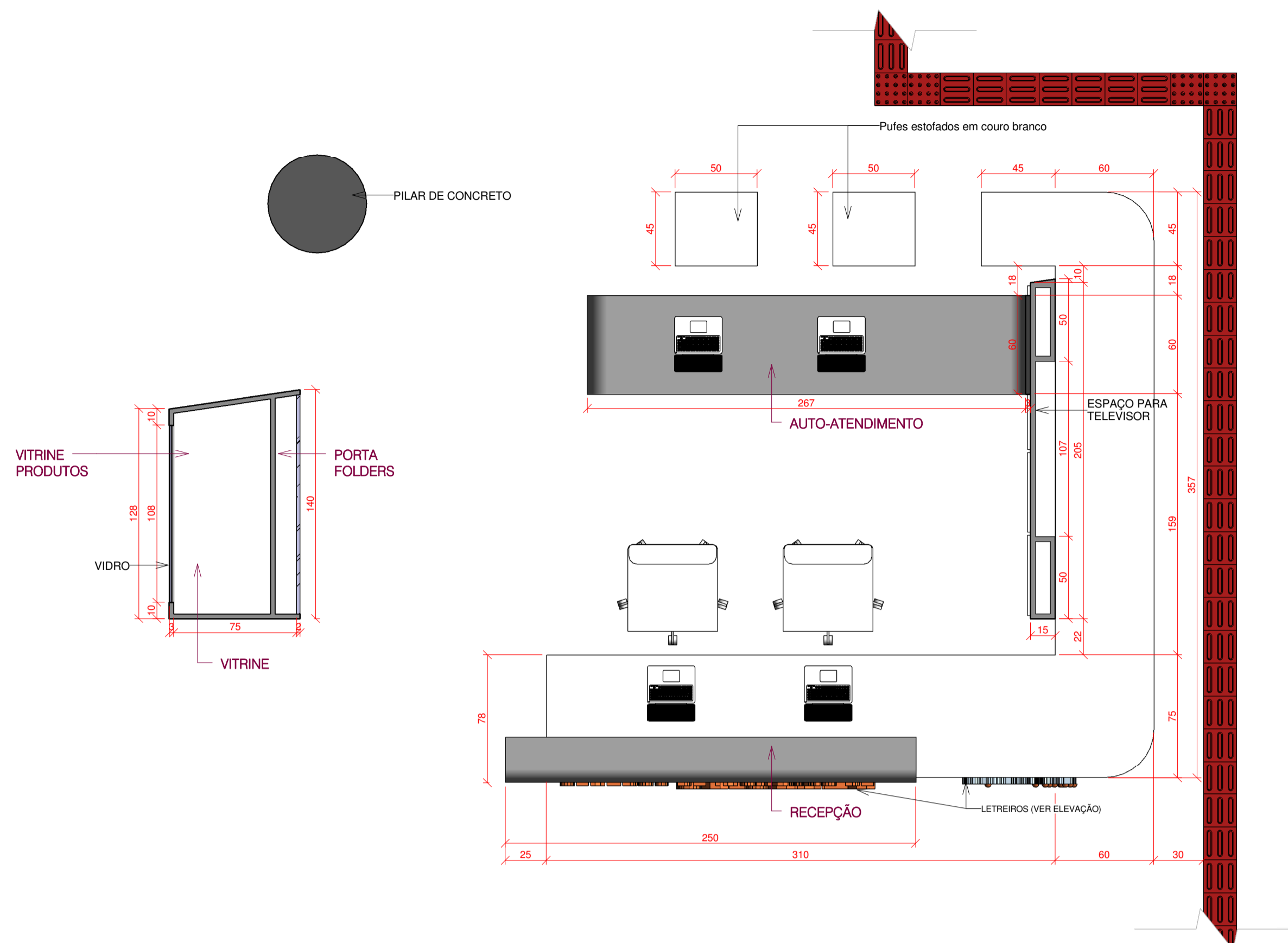

RECEPÇÃO - Planta Baixa / Esc 1 : 25

As espessuras das peças de MDF e o método de execução ficam a critério e sob responsabilidade do marceneiro.
As cotas de dimensão geral devem ser seguidas, entretanto as dimensões das peças pode ser alterada de acordo com o método de execução.



RECEPÇÃO - Perspectiva 01



RECEPÇÃO - Perspectiva 02



RECEPÇÃO - Perspectiva 03



RECEPÇÃO - Perspectiva 04

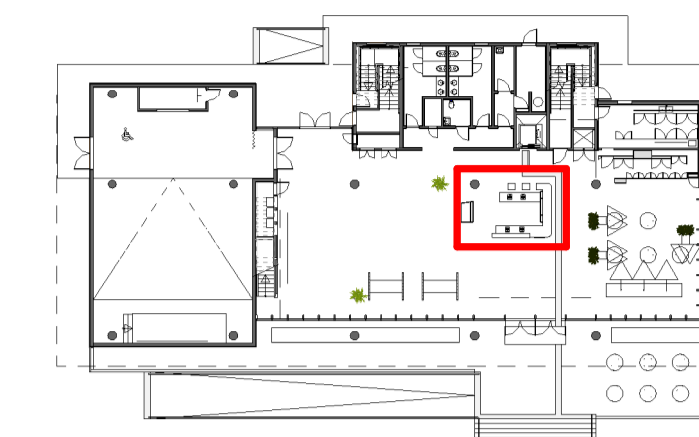

Notas gerais:
a) Esta prancha é propriedade de IDP engenharia e arquitetura. Não pode ser utilizada nem reproduzida total ou parcialmente sem a autorização expressa de IDP.
b) Não tomar medidas nas pranchas.
c) Todas as dimensões se devem comprovar em obra.
d) Possíveis contradições entre documentos de projeto devem ser comunicadas imediatamente à Administração de Obra quem determinará sua validade ou prioridade.
e) As pranchas devem ser lidas em conjunto com todos os documentos relevantes do projeto, incluída a documentação escrita, pranchas de estrutura e instalações.
f) As Bases informáticas dos documentos do projeto são propriedade intelectual dos autores. Proibida sua reprodução e difusão.



Responsável legal

Arquivo digital

ARQ_EXE_CENTRAL_Interiores_R003

Data

FEVEREIRO 2017

Projeto

05012

CENTROS DE INOVAÇÃO

Fase

PROJETO EXECUTIVO

Escala A1

As indicated

NOTA: ORIGINAL EM DIM A1

Nome da prancha

Detalhamento Recepção

Número da prancha

INT02

DATA AUTOR VERSÃO

Responsável técnico

CARLOS OLSEN
Engenheiro Civil



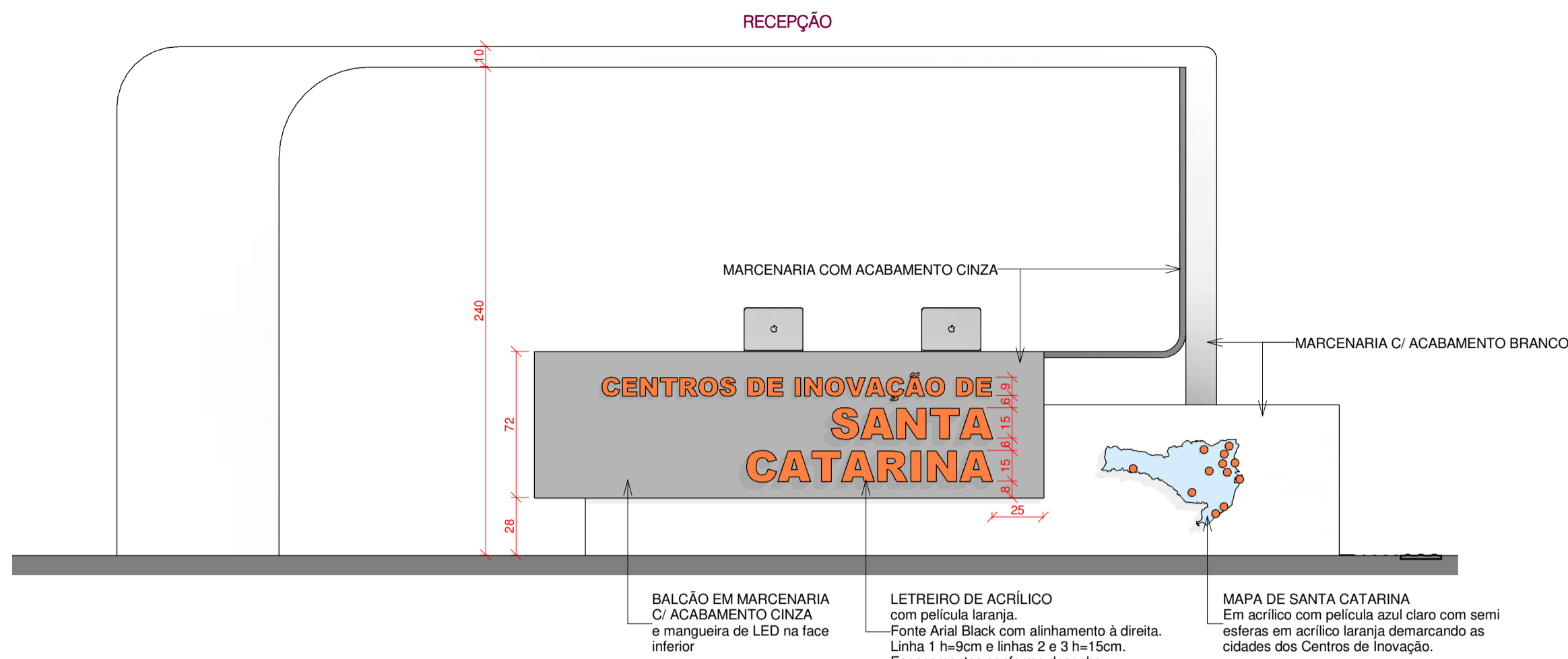

RECEPÇÃO - Vista 01 / Esc 1 : 25

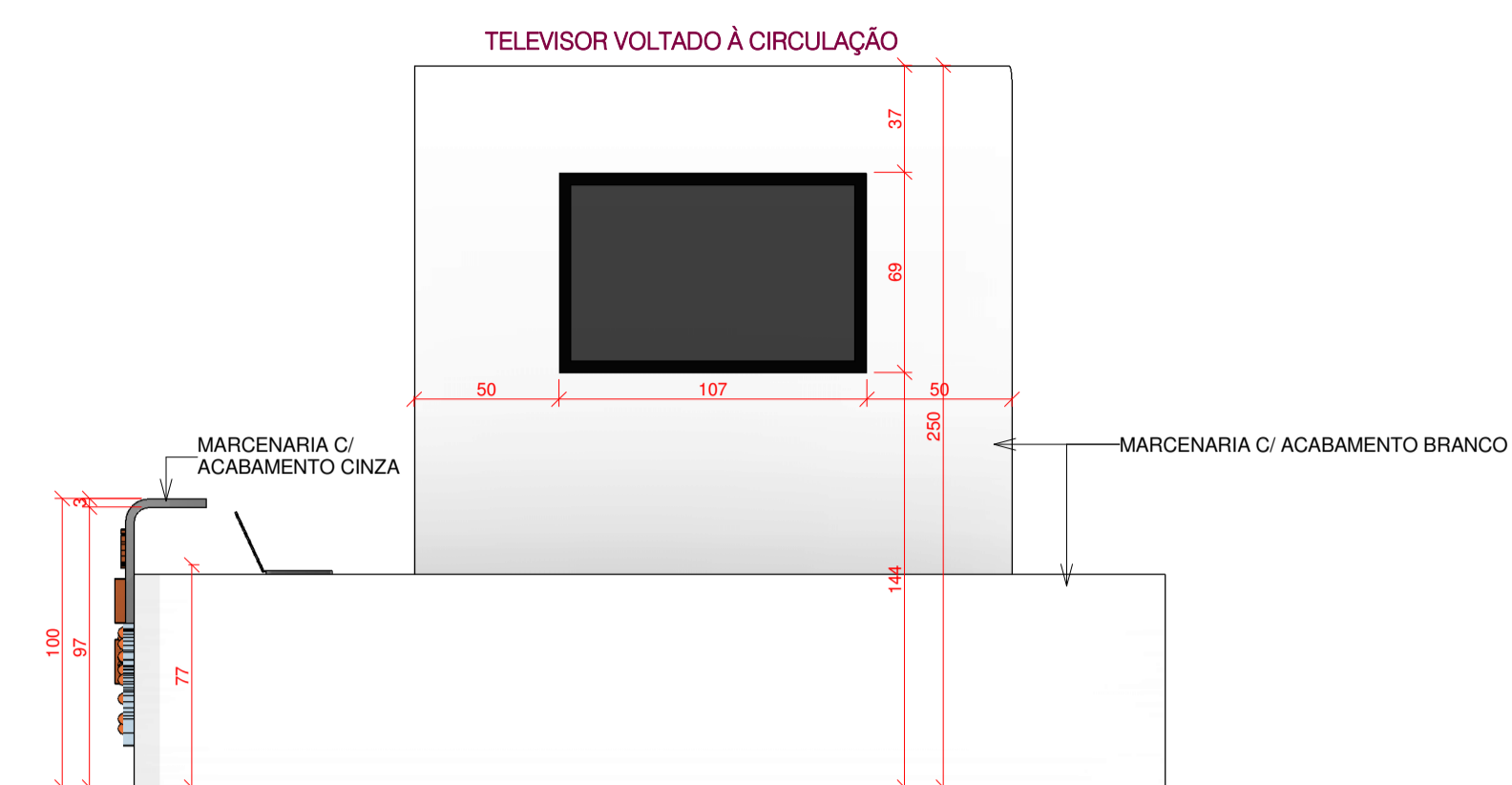

RECEPÇÃO - Vista 02 / Esc 1 : 25

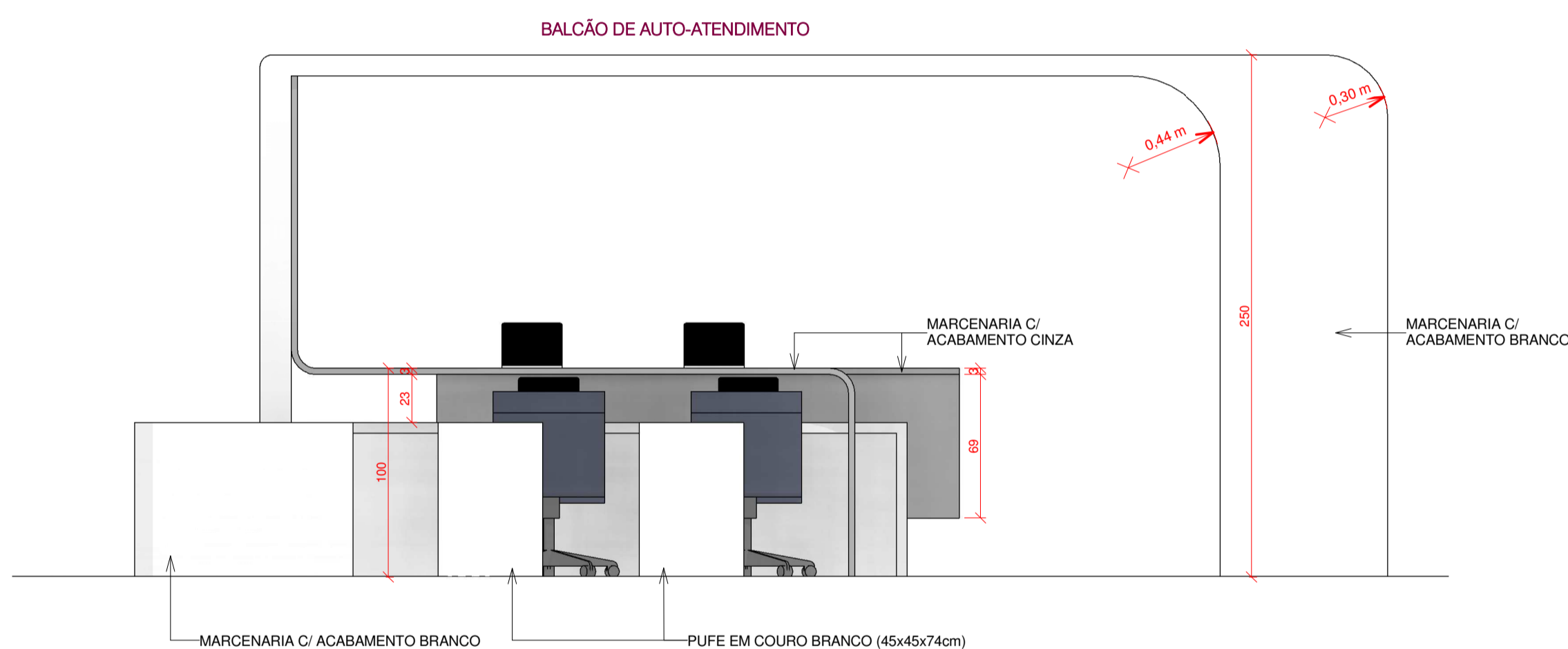

RECEPÇÃO - Vista 03 / Esc 1 : 25

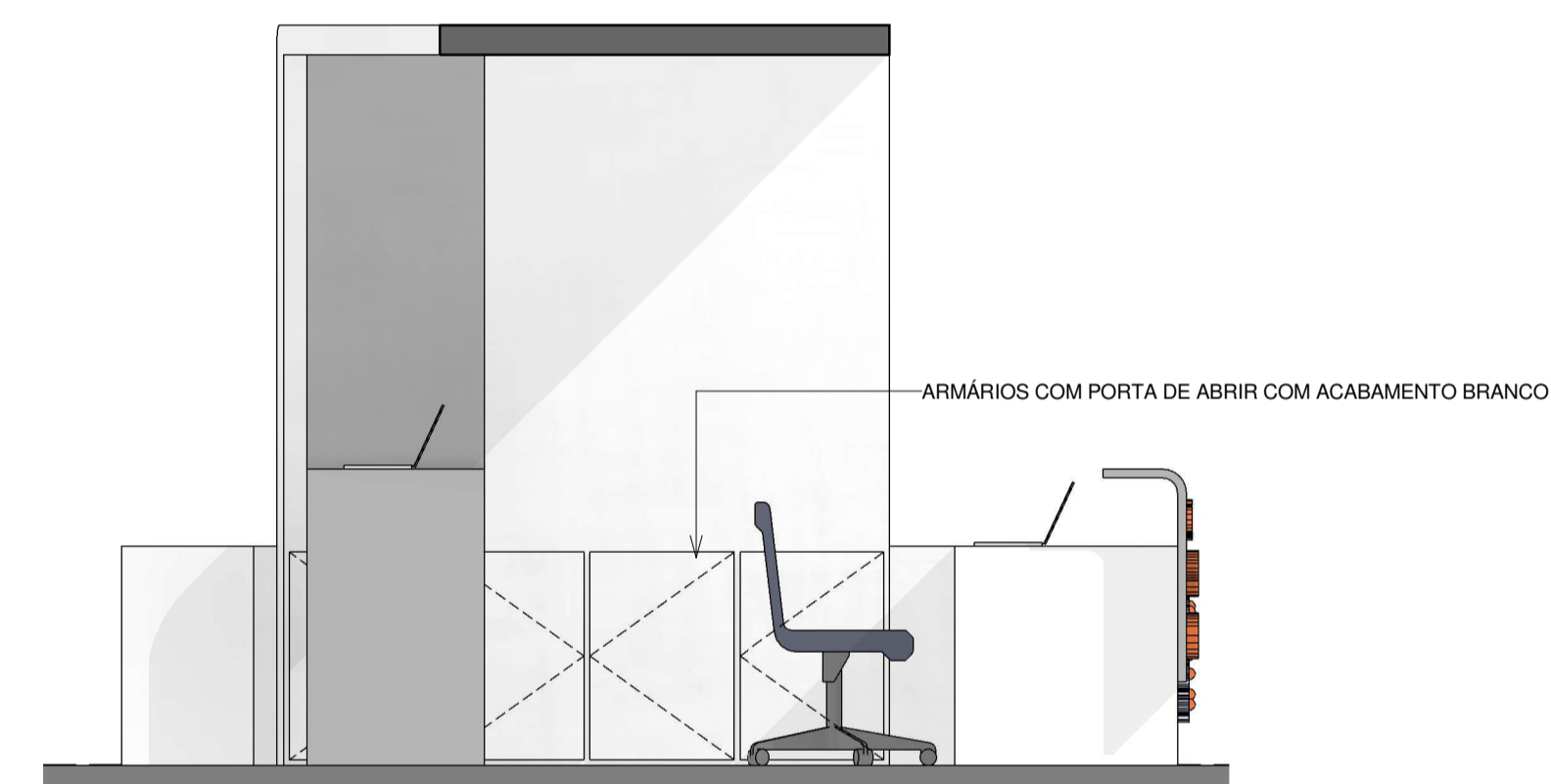

RECEPÇÃO - Vista 06 / Esc 1 : 25

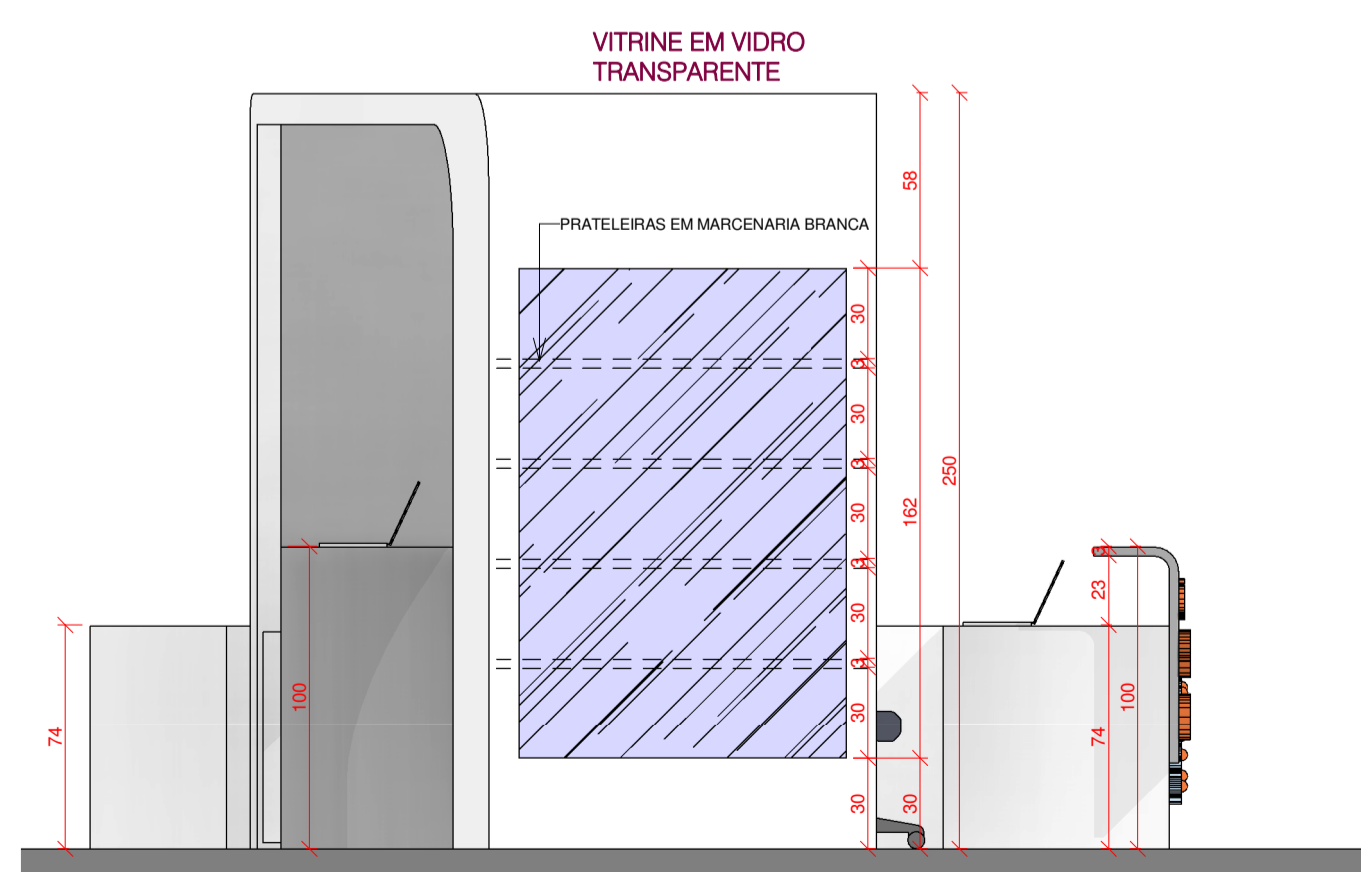

RECEPÇÃO - Vista 04 / Esc 1 : 25

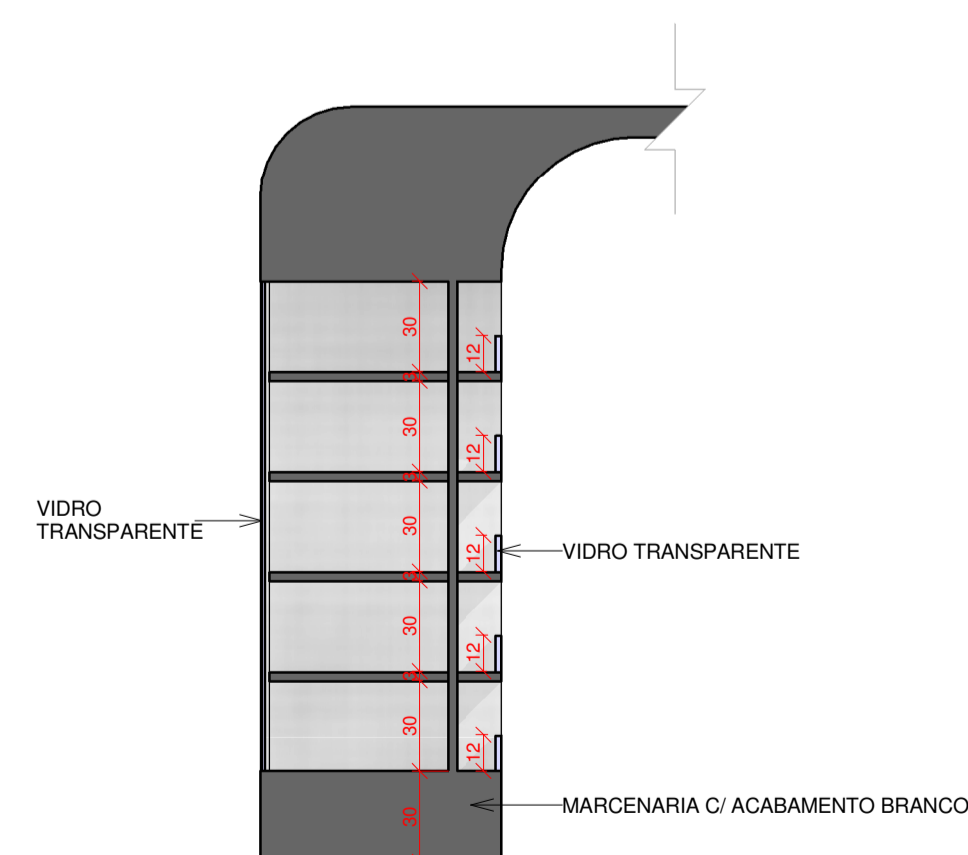

RECEPÇÃO - Corte Vitrine / Porta folders / Esc 1 : 25

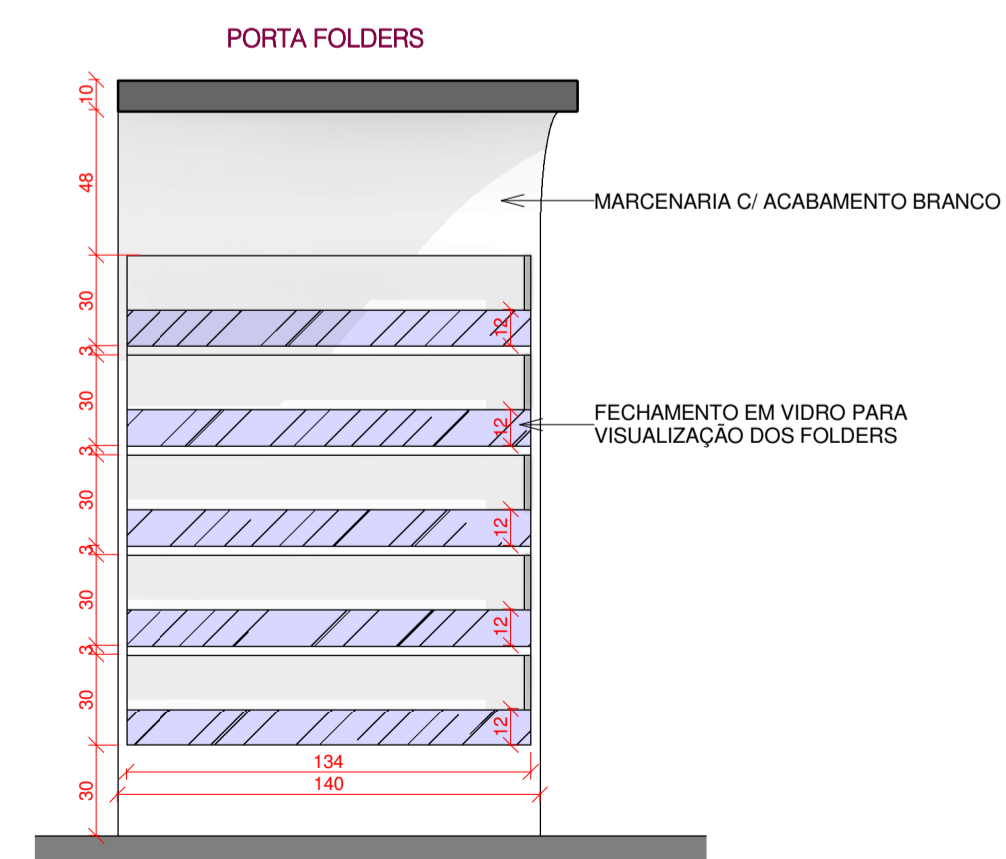

RECEPÇÃO - Vista 05 / Esc 1 : 25

Notas gerais:
a) Esta prancha é propriedade de IDP engenharia e arquitetura. Não pode ser utilizada nem reproduzida total ou parcialmente sem a autorização expressa de IDP.
b) Não tomar medidas nas pranchas.
c) Todas as dimensões se devem comprovar em obra.
d) Possíveis contradições entre documentos de projeto devem ser comunicadas imediatamente à Administração de Obra quem determinará sua validade ou prioridade.
e) As pranchas devem ser lidas em conjunto com todos os documentos relevantes do projeto, incluída a documentação escrita, pranchas de estrutura e instalações.
f) As Bases informáticas dos documentos do projeto são propriedade intelectual dos autores. Proibida sua reprodução e difusão.



Responsável legal

Arquivo digital

ARQ_EXE_CENTRAL_Interiores_R003

Data

FEVEREIRO 2017

Projeto

05012

CENTROS DE INOVAÇÃO

Fase

PROJETO EXECUTIVO

Escala A1

1 : 25

NOTA: ORIGINAL EM DIM A1

Nome da prancha

Detalhamento Recepção

Número da prancha

INT03

| DATA | AUTOR | VERSÃO |
|------|-------|--------|
| | | |
| | | |
| | | |

Responsável técnico

CARLOS OLSEN
Engenheiro Civil



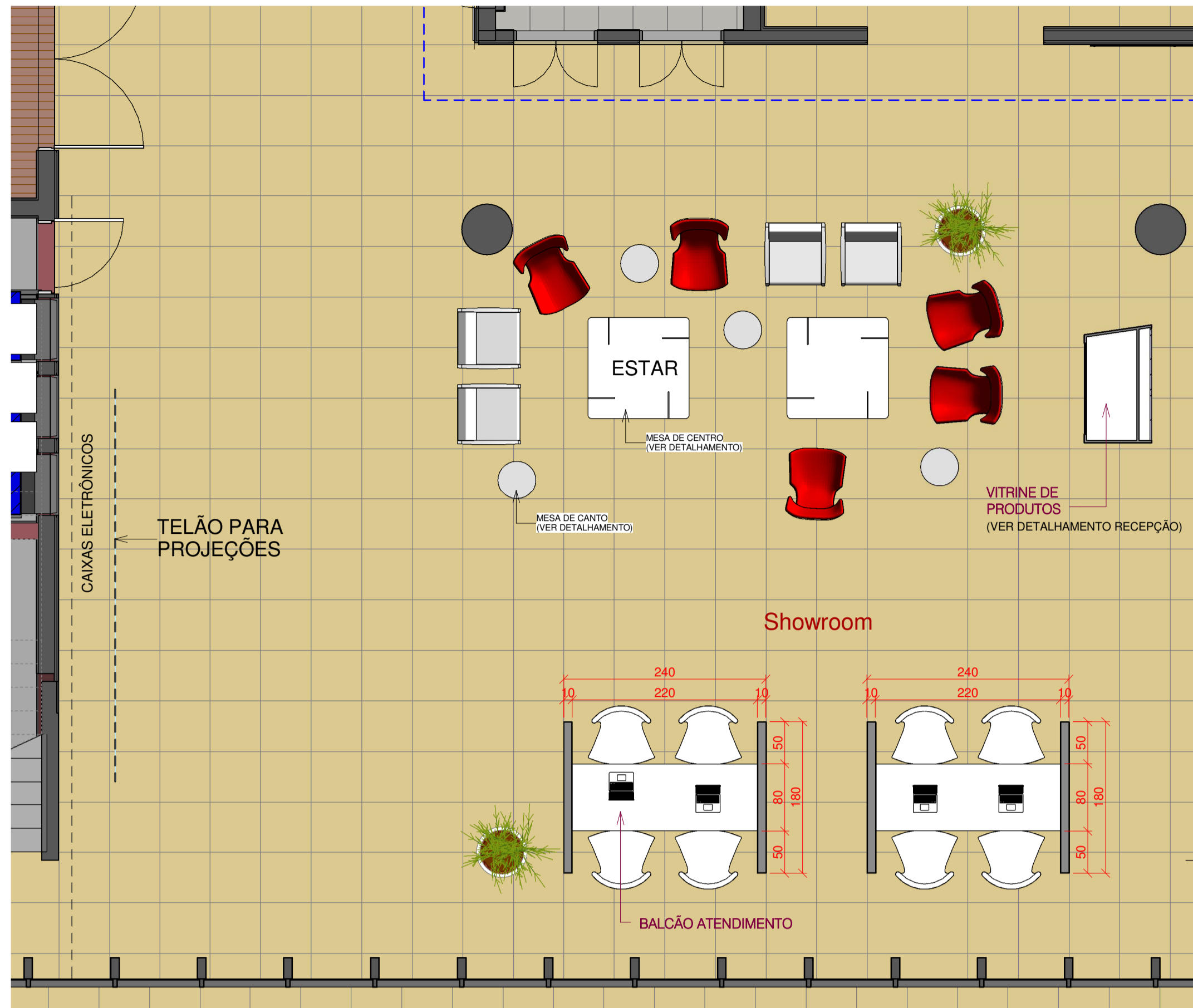

SHOWROOM - Planta Baixa / Esc 1 : 50



SHOWROOM - Balcões de Atendimento

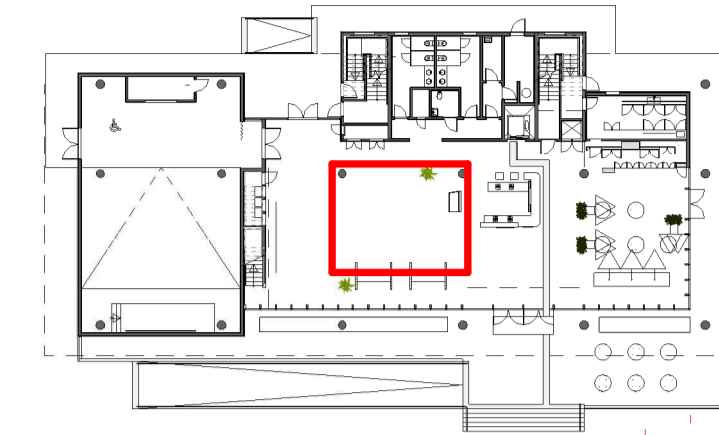

SHOWROOM - Perspectiva 01

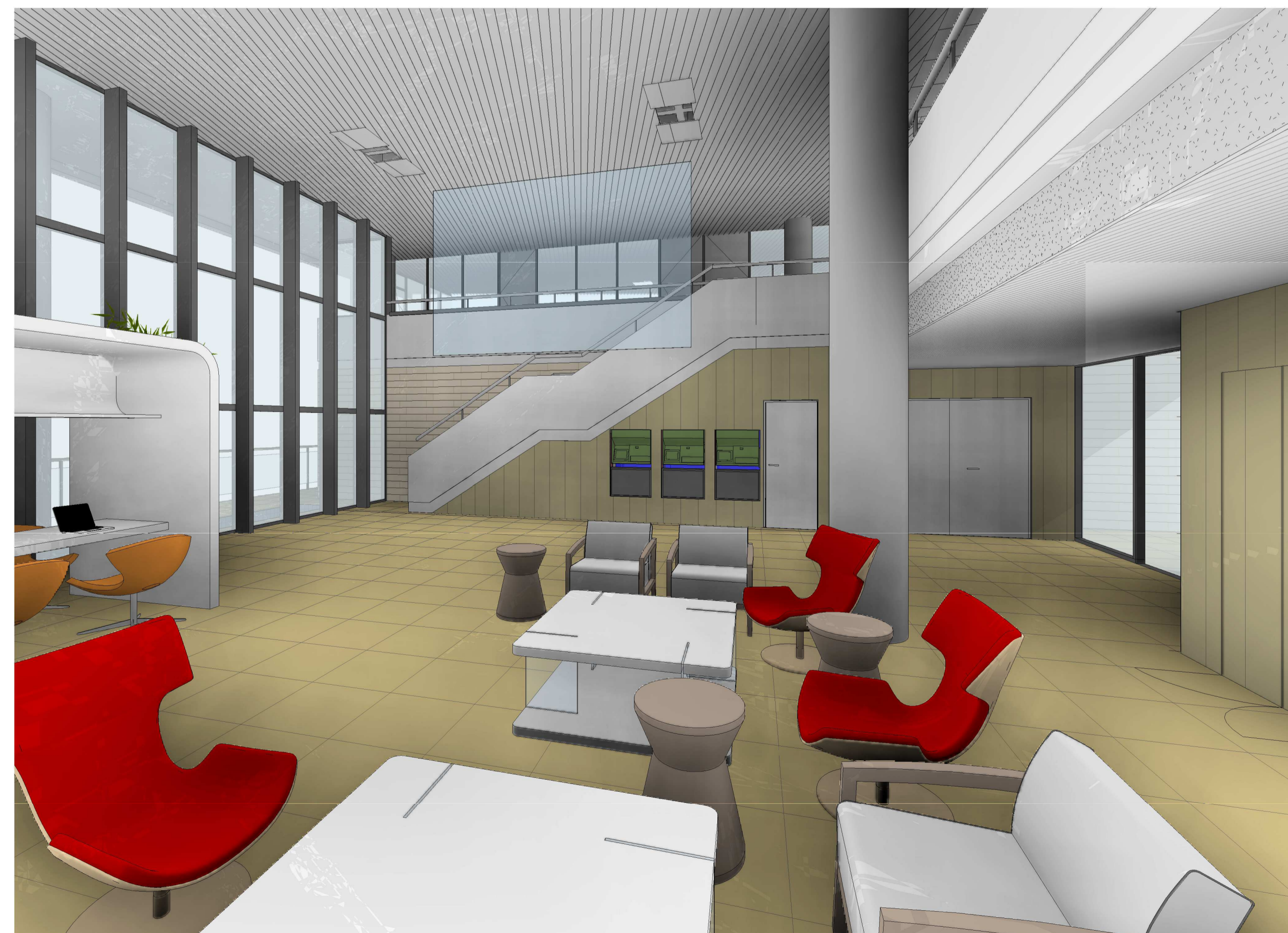

SHOWROOM - Perspectiva 02

Notas gerais:
a) Esta prancha é propriedade de IDP engenharia e arquitetura. Não pode ser utilizada nem reproduzida total ou parcialmente sem a autorização expressa de IDP.
b) Não tomar medidas nas pranchas.
c) Todas as dimensões se devem comprovar em obra.
d) Possíveis contradições entre documentos de projeto devem ser comunicadas imediatamente à Administração de Obra quem determinará sua validade ou prioridade.
e) As pranchas devem ser lidas em conjunto com todos os documentos relevantes do projeto, incluída a documentação escrita, pranchas de estrutura e instalações.
f) As Bases informáticas dos documentos do projeto são propriedade intelectual dos autores. Proibida sua reprodução e difusão.



Responsável legal

Arquivo digital

ARQ_EXE_CENTRAL_Interiores_R003

Data

FEVEREIRO 2017

Projeto

05012

CENTROS DE INOVAÇÃO

Fase

PROJETO EXECUTIVO

Escala A1

As indicated

NOTA: ORIGINAL EM DIM A1

Nome da prancha

Detalhamento Showroom

Número da prancha

INT04

DATA AUTOR VERSÃO

Responsável técnico

CARLOS OLSEN
Engenheiro Civil



SHOWROOM - MESA DE CENTRO

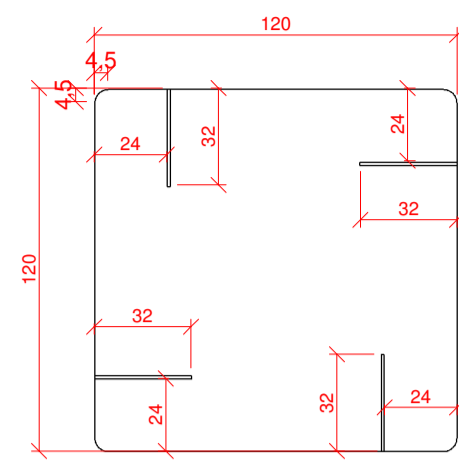

Mesa de Centro - Planta / Esc 1 : 25

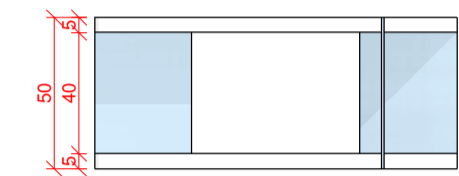

Mesa de Centro - Vista Frontal / Esc 1 : 25

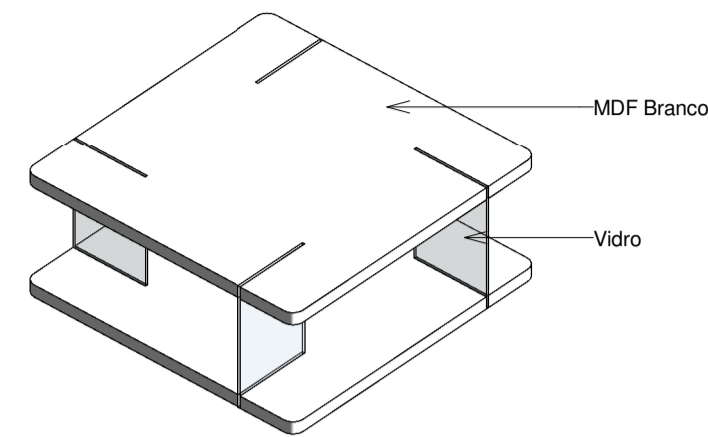

Mesa de Centro - 3D

SHOWROOM - MESA DE CANTO / BANCO AMPULHETA

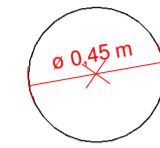

Mesa de Apoio/Banco - Planta / Esc 1 : 25 Mesa de Apoio/Banco - 3D

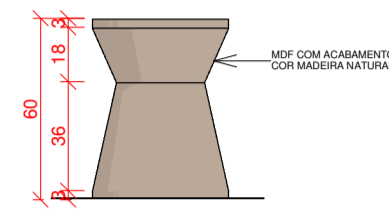

Mesa de Apoio/Banco - Vista Frontal / Esc 1 : 25

OBSERVAÇÃO: VER ESPECIFICAÇÕES DAS POLTRONAS NO ORÇAMENTO.

SHOWROOM - BALCÃO DE ATENDIMENTO

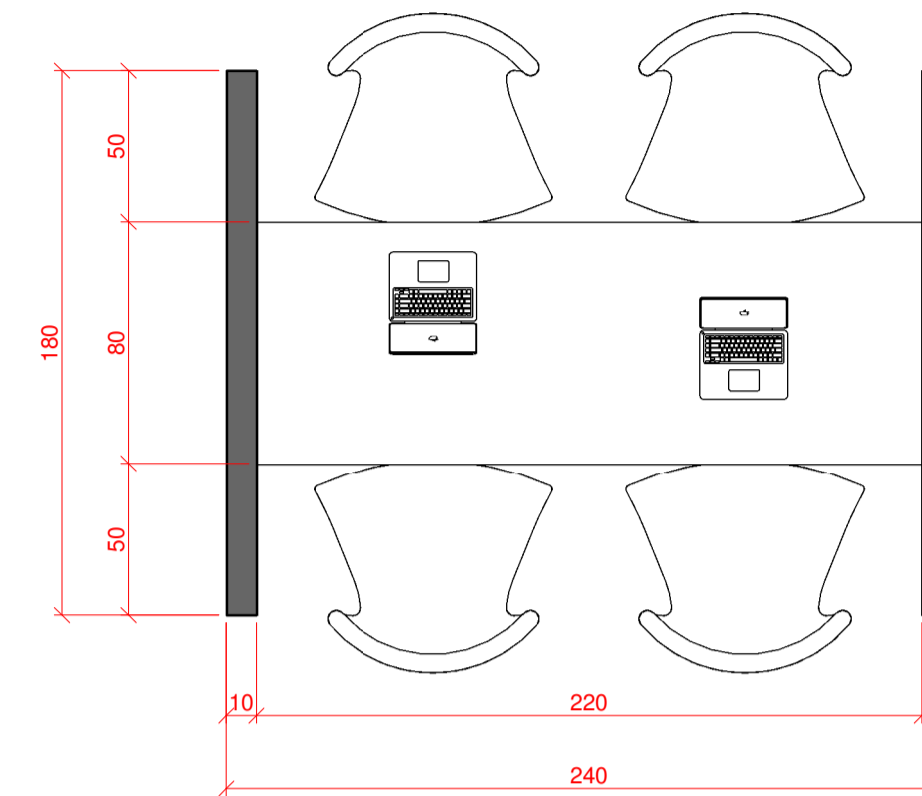

Balcão de Atendimento - Planta / Esc 1 : 25

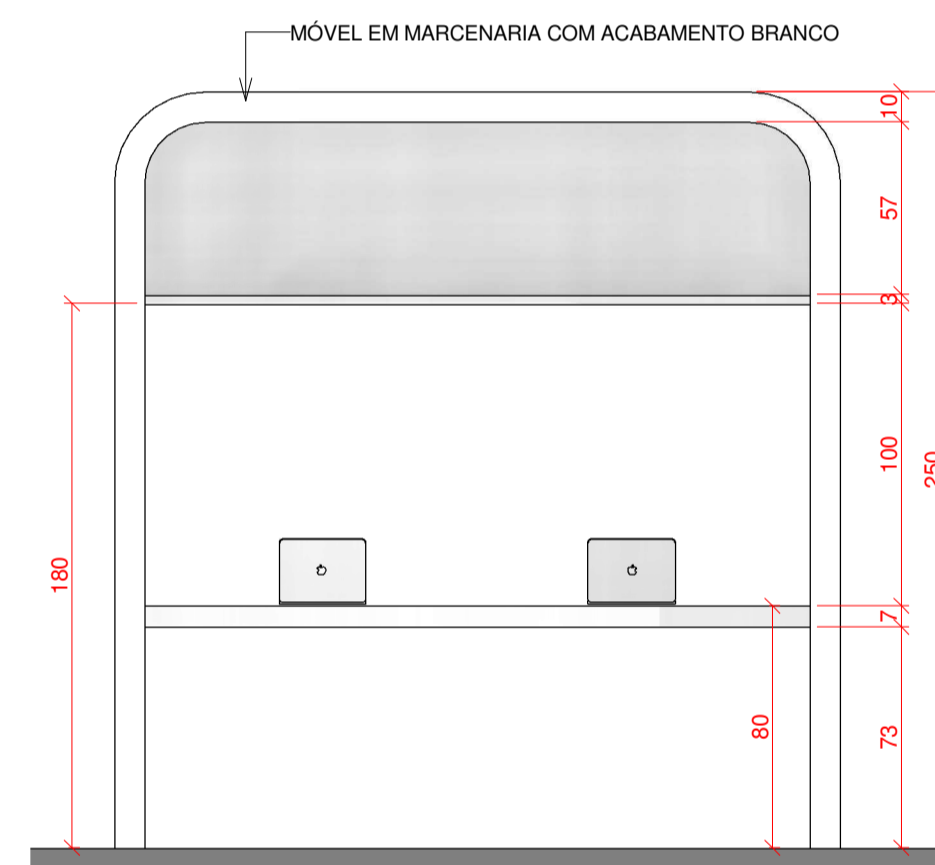

Balcão de Atendimento - Vista Frontal / Esc 1 : 25



Balcão de Atendimento - 3D

CIRCULAÇÃO - PAINEL DE PREMIAÇÕES

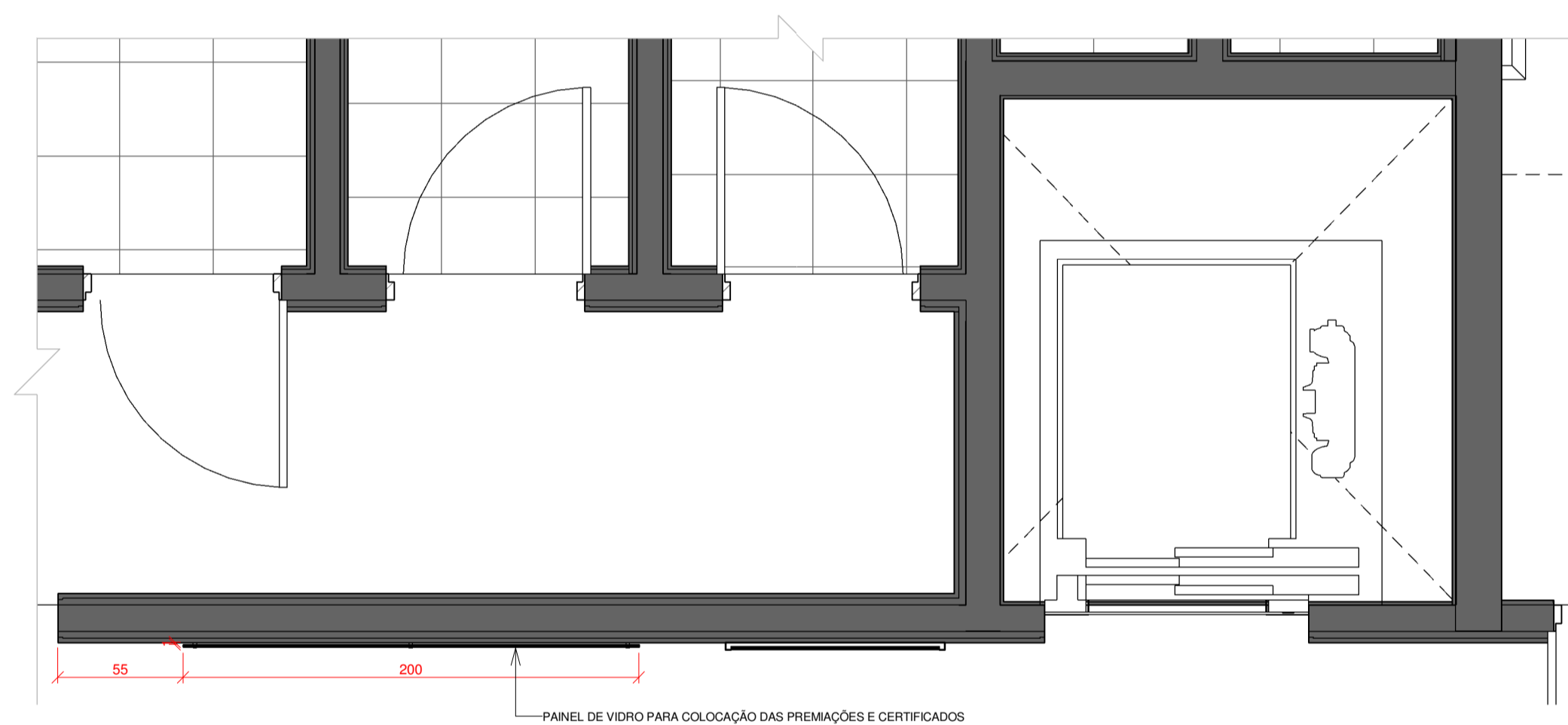

Painel de Premiações - Planta / Esc 1 : 25

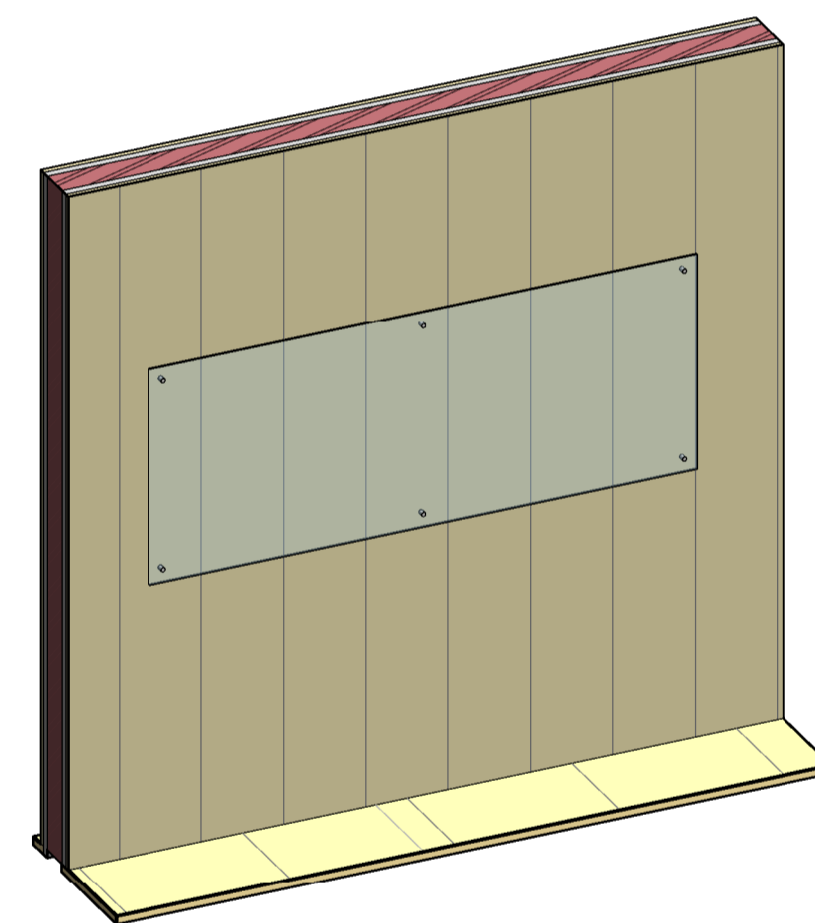

Painel de Premiações - 3D

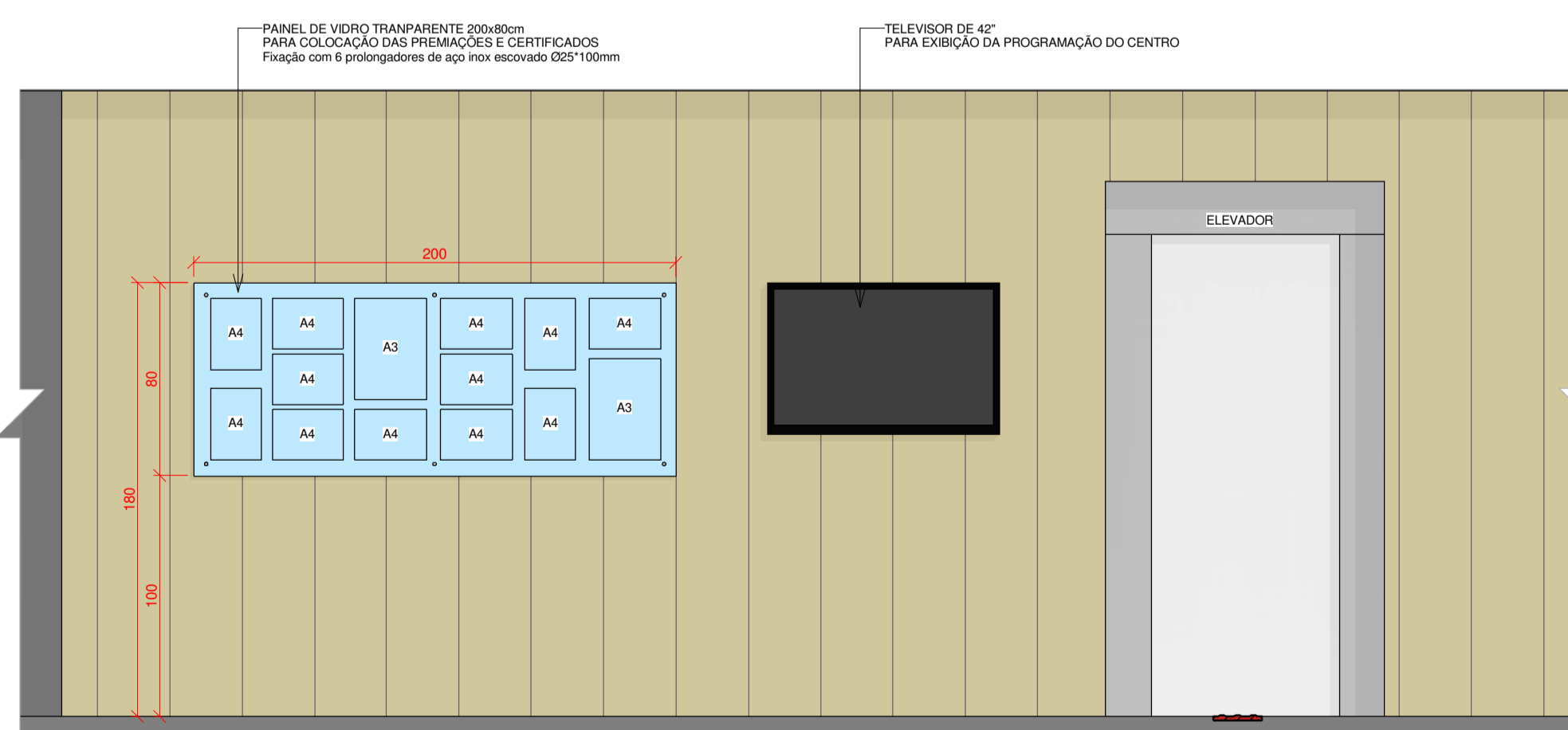

Painel de Premiações - Vista Frontal / Esc 1 : 25

Notas gerais:

- a) Esta prancha é propriedade de IDP engenharia e arquitetura. Não pode ser utilizada nem reproduzida total ou parcialmente sem a autorização expressa de IDP.
- b) Não tomar medidas nas pranchas.
- c) Todas as dimensões se devem comprovar em obra.
- d) Possíveis contradições entre documentos de projeto devem ser comunicadas imediatamente à Administração de Obra quem determinará sua validade ou prioridade.
- e) As pranchas devem ser lidas em conjunto com todos os documentos relevantes do projeto, incluída a documentação escrita, pranchas de estrutura e instalações.
- f) As Bases informáticas dos documentos do projeto são propriedade intelectual dos autores. Proibida sua reprodução e difusão.



Responsável legal

Arquivo digital

ARQ_EXE_CENTRAL_Interiores_R003

Data

FEVEREIRO 2017

Projeto

05012

CENTROS DE INOVAÇÃO

Fase

PROJETO EXECUTIVO

Escala A1

1 : 25

NOTA: ORIGINAL EM DIM A1

Nome da prancha

Detalhamento Showroom

Número da prancha

INT05

DATA AUTOR VERSÃO

Responsável técnico

CARLOS OLSEN
Engenheiro Civil



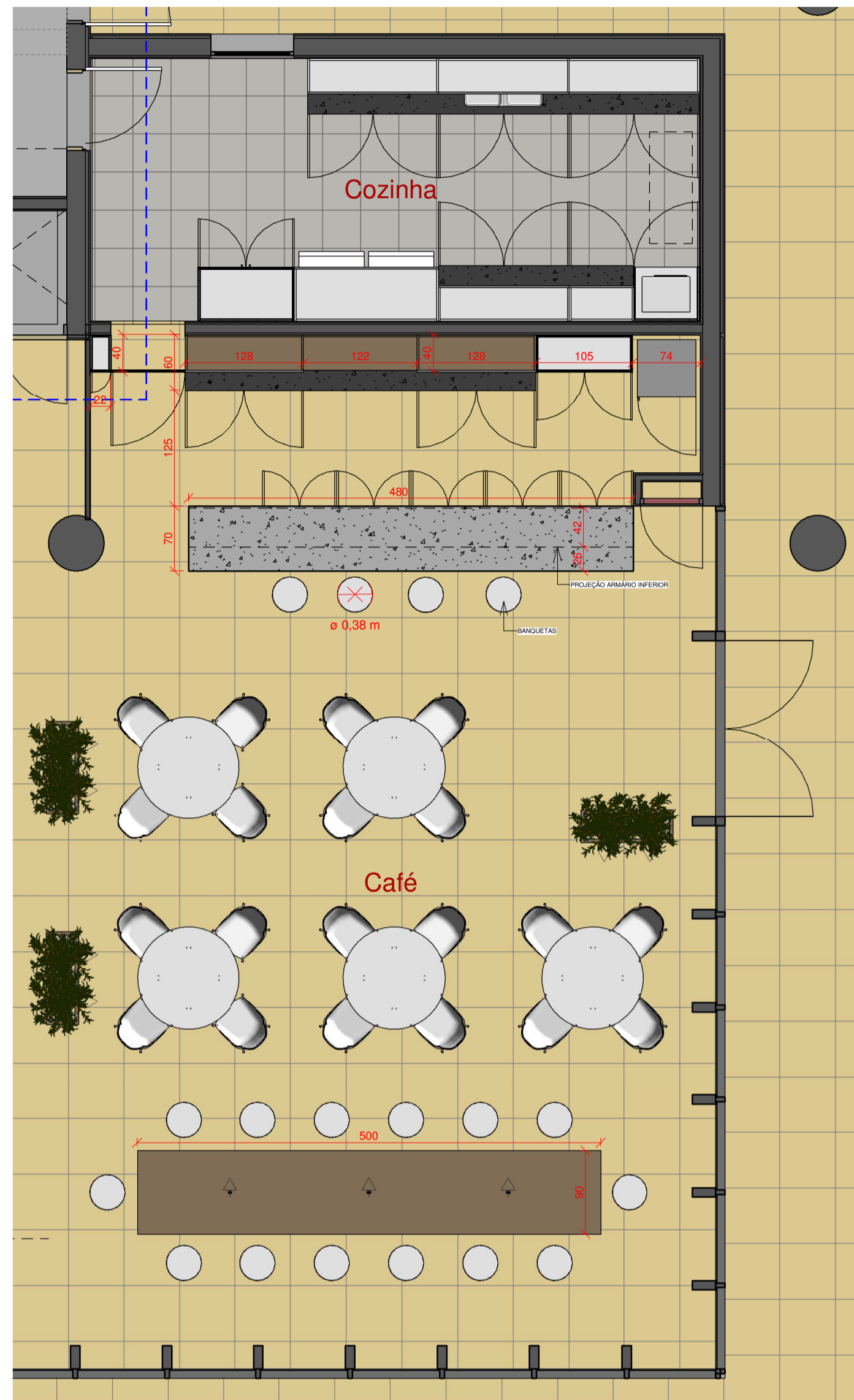

CAFÉ - Planta Baixa

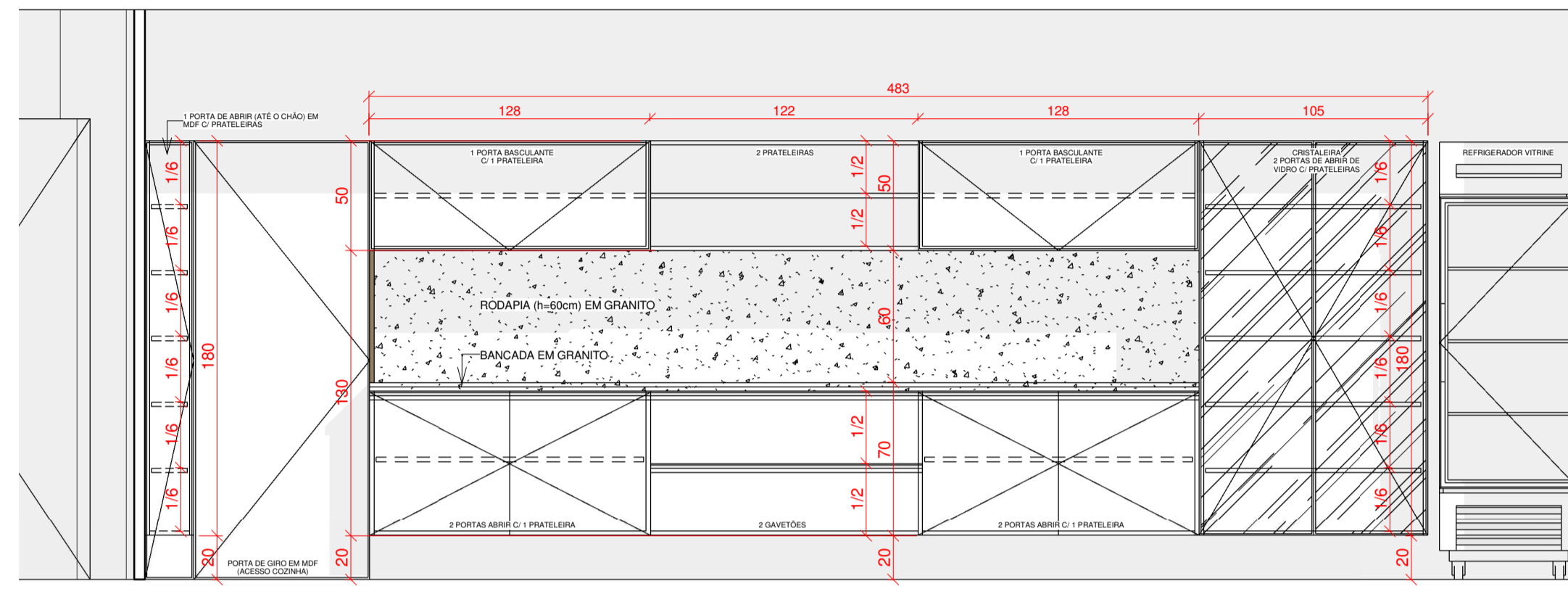

CAFÉ - Vista 01

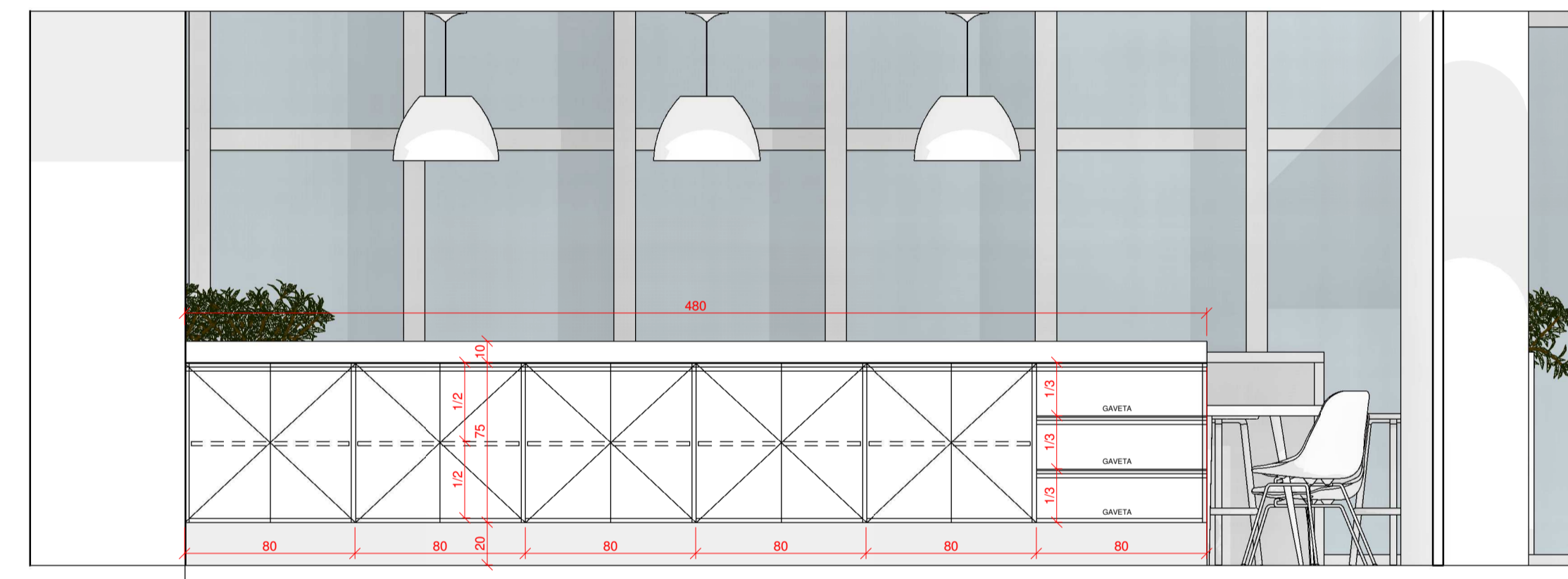

CAFÉ - Vista 03

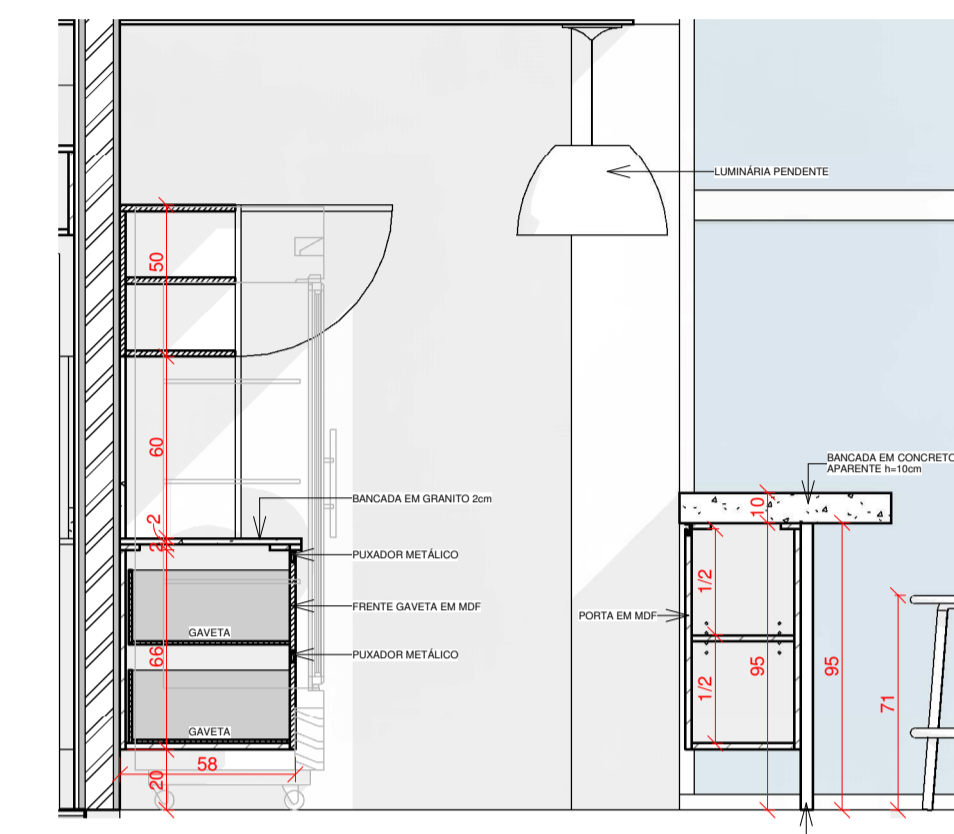
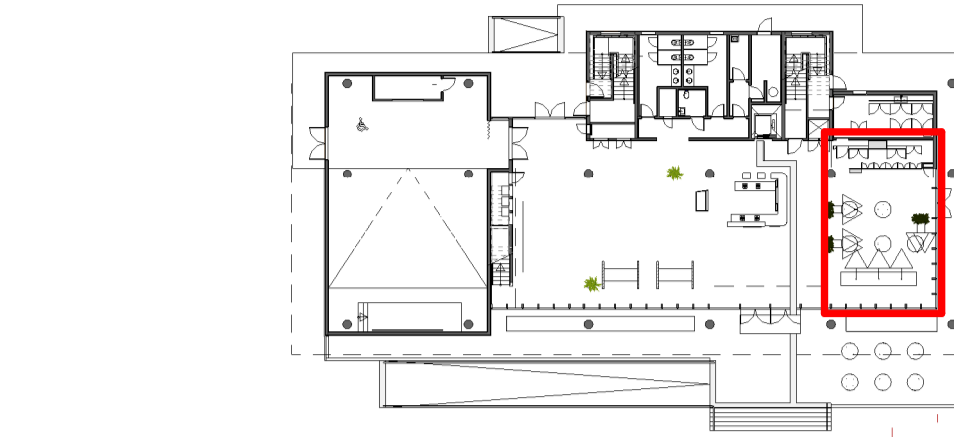

CAFÉ - Vista 02

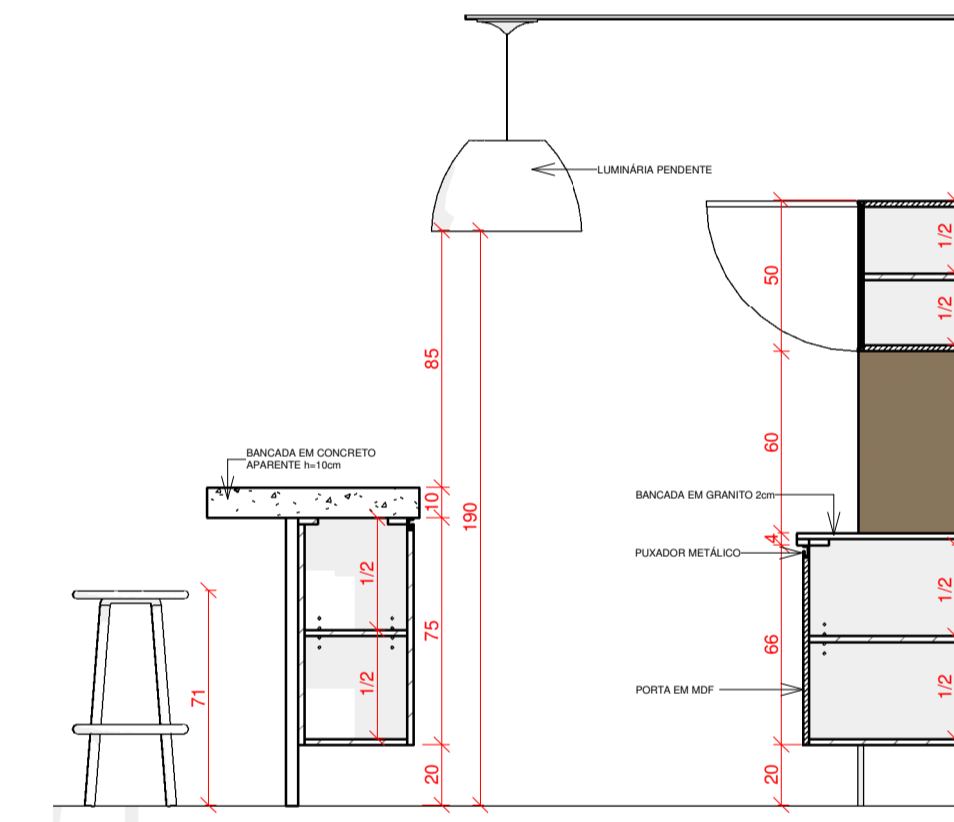

CAFÉ - Vista 04



CAFÉ - Perspectiva 01



CAFÉ - Perspectiva 02

Notas gerais:
a) Esta prancha é propriedade de IDP engenharia e arquitetura. Não pode ser utilizada nem reproduzida total ou parcialmente sem a autorização expressa de IDP.
b) Não tomar medidas nas pranchas.
c) Todas as dimensões se devem comprovar em obra.
d) Possíveis contradições entre documentos de projeto devem ser comunicadas imediatamente à Administração de Obra quem determinará sua validade ou prioridade.
e) As pranchas devem ser lidas em conjunto com todos os documentos relevantes do projeto, incluída a documentação escrita, pranchas de estrutura e instalações.
f) As Bases informáticas dos documentos do projeto são propriedade intelectual dos autores. Proibida sua reprodução e difusão.



Responsável legal

Arquivo digital

ARQ_EXE_CENTRAL_Interiores_R003

Data

FEVEREIRO 2017

Projeto

05012

CENTROS DE INOVAÇÃO

Fase

PROJETO EXECUTIVO

Escala A1

As indicated

NOTA: ORIGINAL EM DIM A1

Nome da prancha

Detalhamento Café

Número da prancha

INT06

DATA AUTOR VERSÃO

Responsável técnico

CARLOS OLSEN
Engenheiro Civil



CAFÉ - MESA COLETIVA

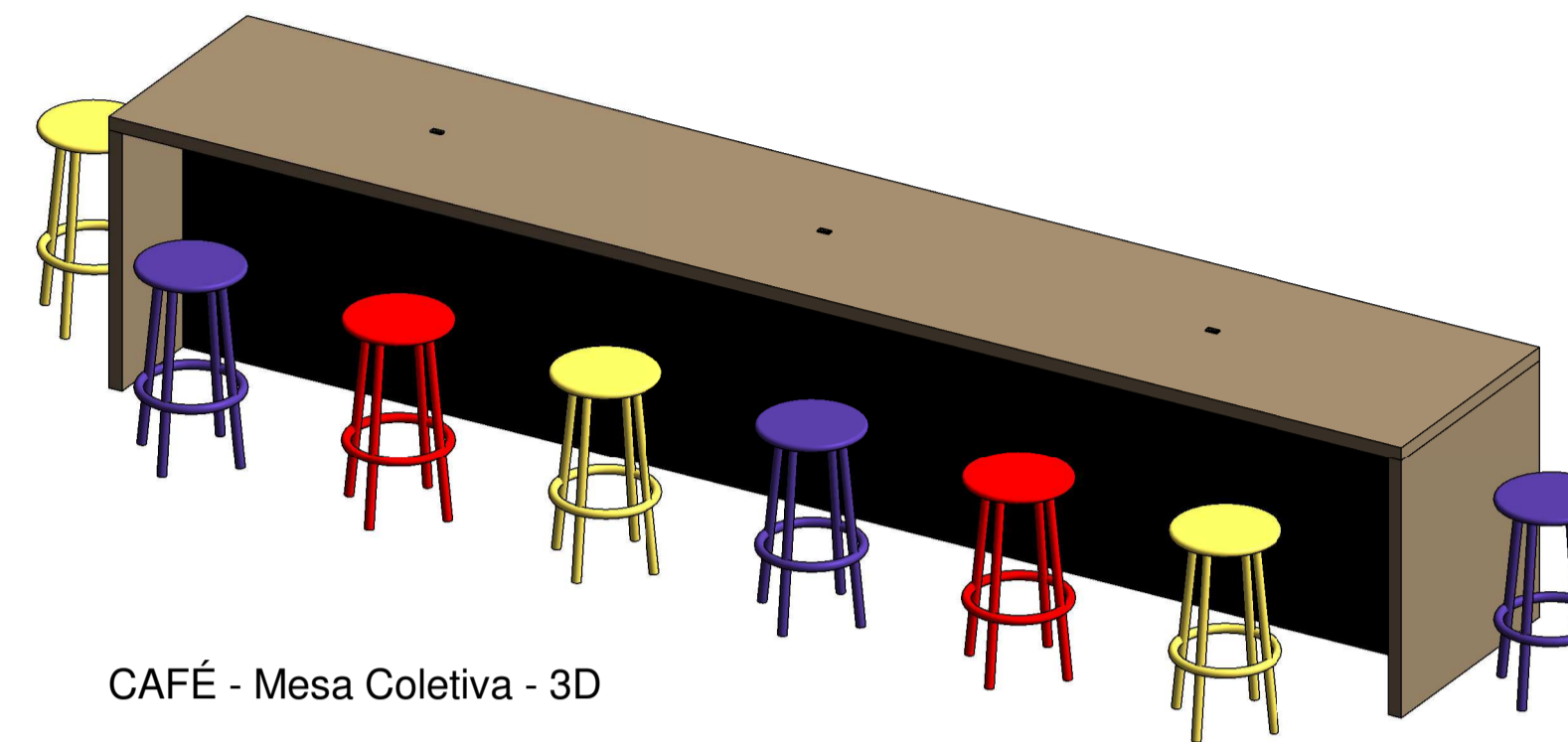
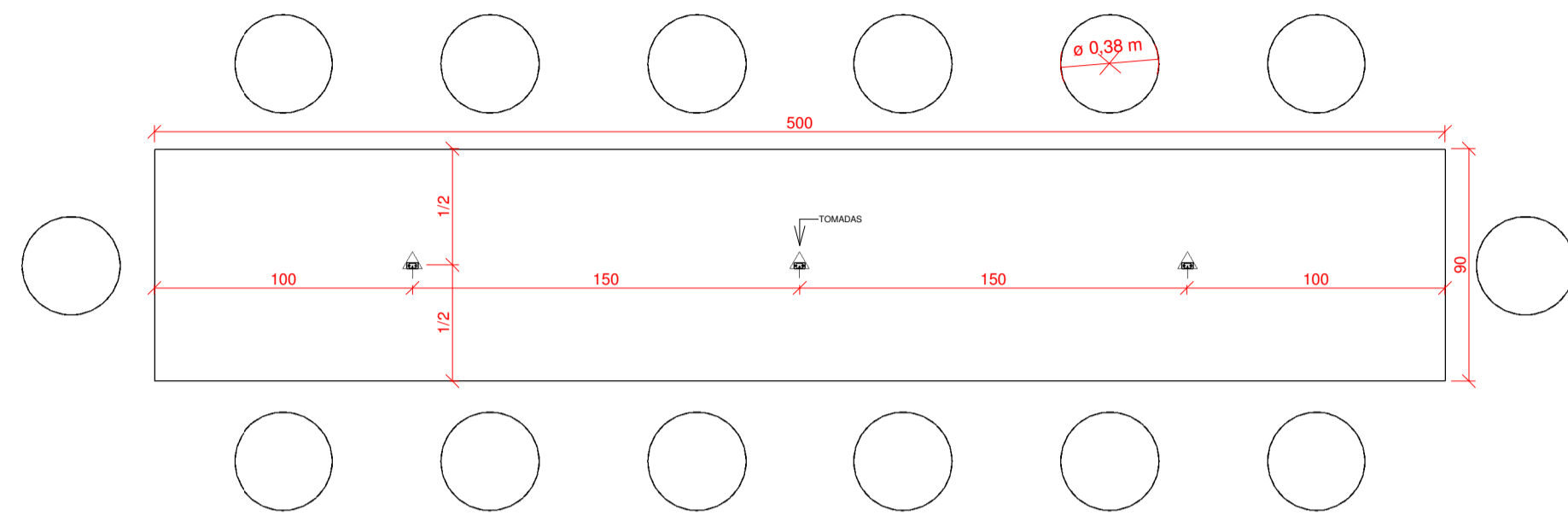

CAFÉ - Mesa Coletiva - 3D

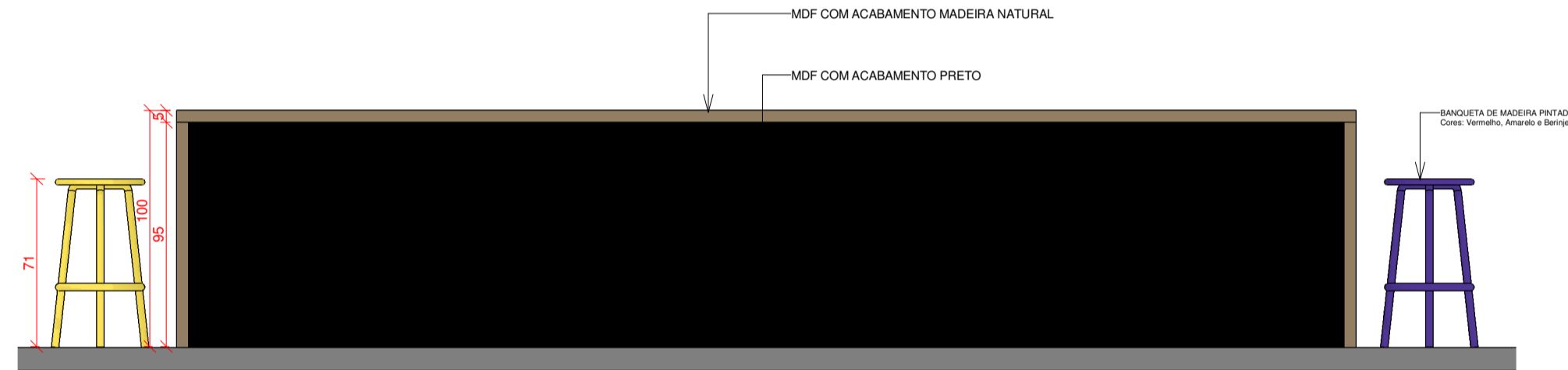

CAFÉ - Mesa Coletiva - Vista Frontal / Esc 1 : 25

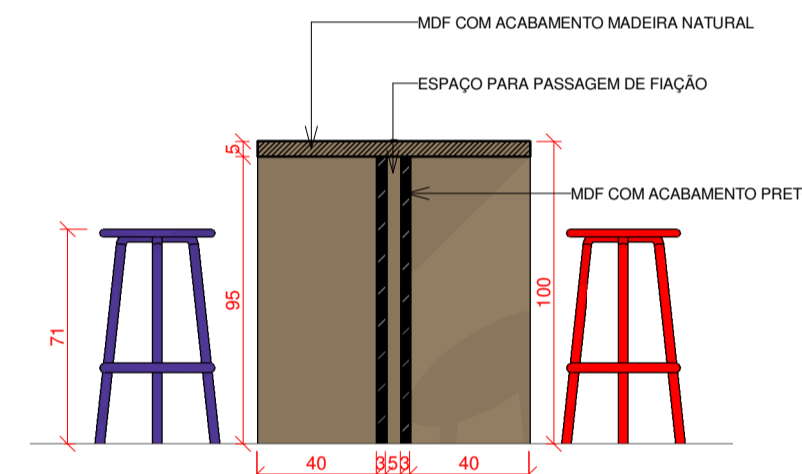

CAFÉ - Mesa Coletiva - Vista Lateral / Esc 1 : 25

OBSERVAÇÃO: VER ESPECIFICAÇÕES DAS BANQUETAS NO ORÇAMENTO.
QUANTIDADE: 14 banquetas

CAFÉ - MESA FLOREIRA COM TOMADA

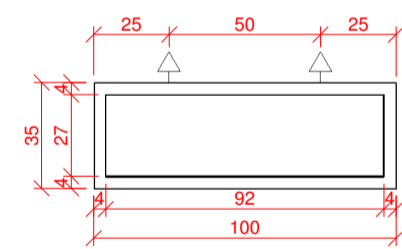

CAFÉ - Floreira c/ Tomada - Planta / Esc 1 : 25



CAFÉ - Floreira c/ Tomada - 3D

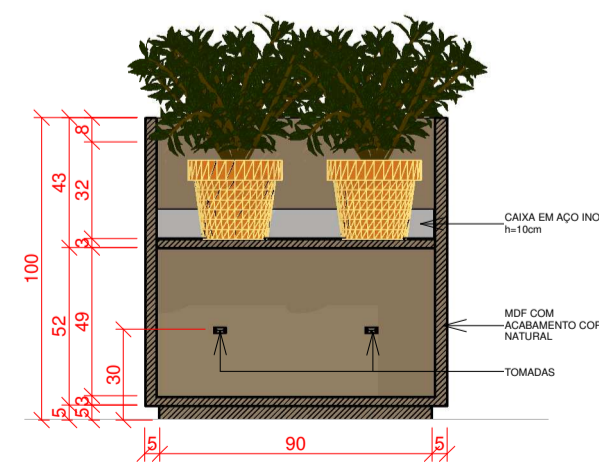

CAFÉ - Floreira c/ Tomada - Corte Frontal / Esc 1 : 25

Notas gerais:

- a) Esta prancha é propriedade de IDP engenharia e arquitetura. Não pode ser utilizada nem reproduzida total ou parcialmente sem a autorização expressa de IDP
- b) Não tomar medidas nas pranchas
- c) Todas as dimensões se devem comprovar em obra
- d) Possíveis contradições entre documentos de projeto devem ser comunicadas imediatamente à Administração de Obra quem determinará sua validade ou prioridade.
- e) As pranchas devem ser lidas em conjunto com todos os documentos relevantes do projeto, incluída a documentação escrita, pranchas de estrutura e instalações.
- f) As Bases informáticas dos documentos do projeto são propriedade intelectual dos autores. Proibida sua reprodução e difusão.



Responsável legal

Arquivo digital

ARQ_EXE_CENTRAL_Interiores_R003

Data

FEVEREIRO 2017

Projeto

05012

CENTROS DE INOVAÇÃO

Fase

PROJETO EXECUTIVO

Escala A1

1 : 25

NOTA: ORIGINAL EM DIM A1

Nome da prancha

Detalhamento Café

Número da prancha

INT07

| DATA | AUTOR | VERSÃO |
|------|-------|--------|
| | | |
| | | |
| | | |

Responsável técnico

CARLOS OLSEN
Engenheiro Civil



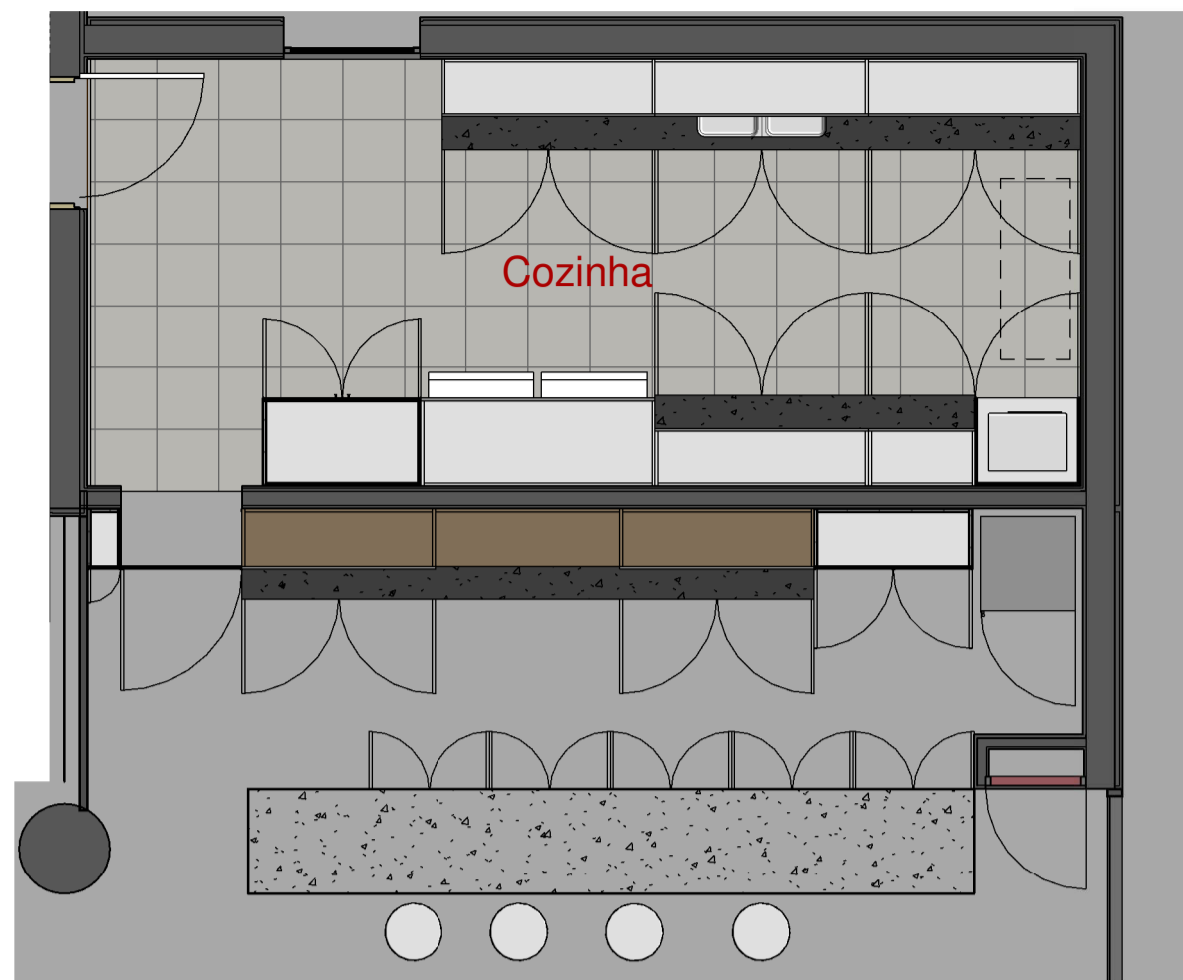

COZINHA CAFÉ - Planta Baixa



COZINHA CAFÉ - Perspectiva 01

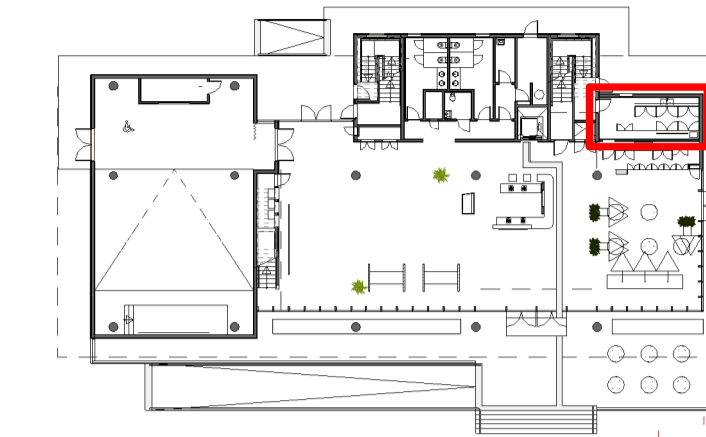

Notas gerais:
 a) Esta prancha é propriedade de IDP engenharia e arquitetura. Não pode ser utilizada nem reproduzida total ou parcialmente sem a autorização expressa de IDP.
 b) Não tomar medidas nas pranchas.
 c) Todas as dimensões se devem comprovar em obra.
 d) Possíveis contradições entre documentos de projeto devem ser comunicadas imediatamente à Administração de Obra quem determinará sua validade ou prioridade.
 e) As pranchas devem ser lidas em conjunto com todos os documentos relevantes do projeto, incluída a documentação escrita, pranchas de estrutura e instalações.
 f) As Bases informáticas dos documentos do projeto são propriedade intelectual dos autores. Proibida sua reprodução e difusão.



Responsável legal

Arquivo digital

ARQ_EXE_CENTRAL_Interiores_R003

Data

FEVEREIRO 2017

Projeto

05012

CENTROS DE INOVAÇÃO

Fase

PROJETO EXECUTIVO

Escala A1

As indicated

NOTA: ORIGINAL EM DIM A1

Nome da prancha

Detalhamento Cozinha Café

Número da prancha

INT08

DATA AUTOR VERSÃO

Responsável técnico

CARLOS OLSEN
Engenheiro Civil

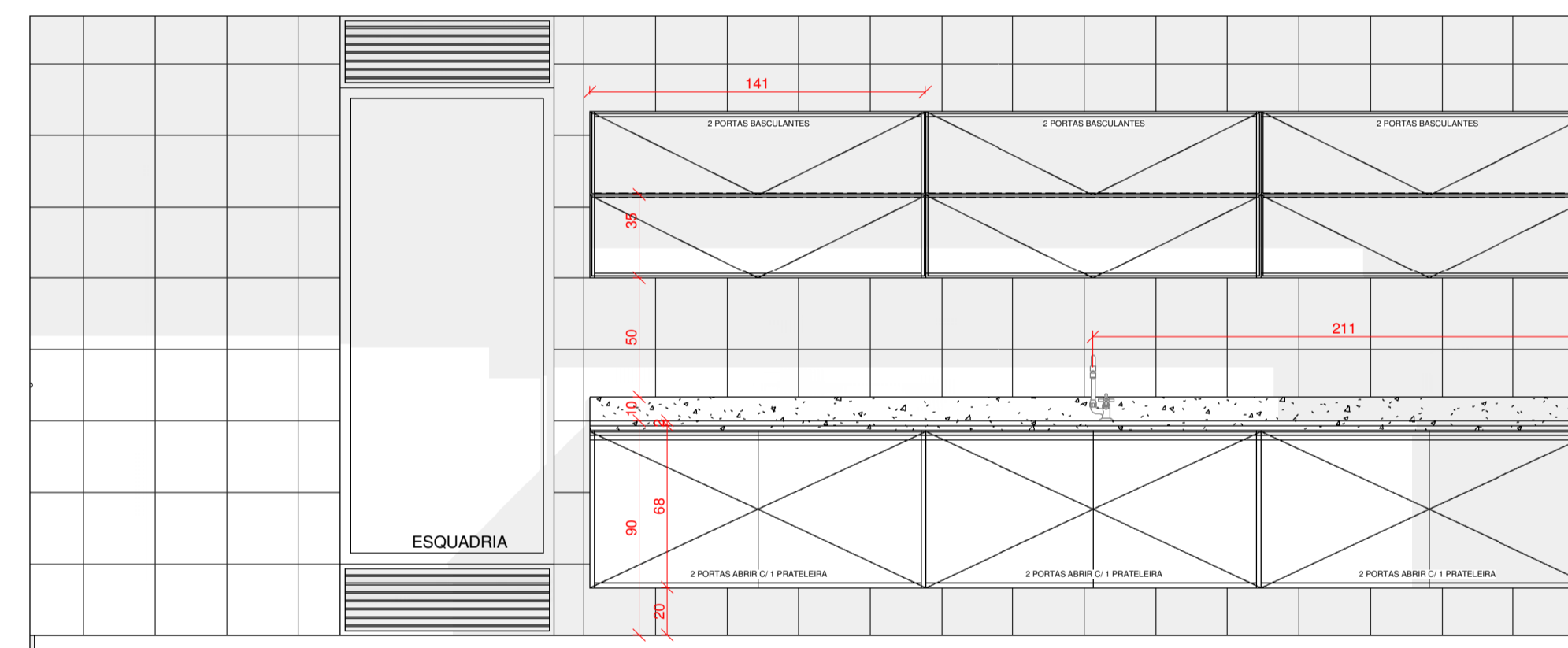

COZINHA CAFÉ - Vista 01 / Esc 1 : 25

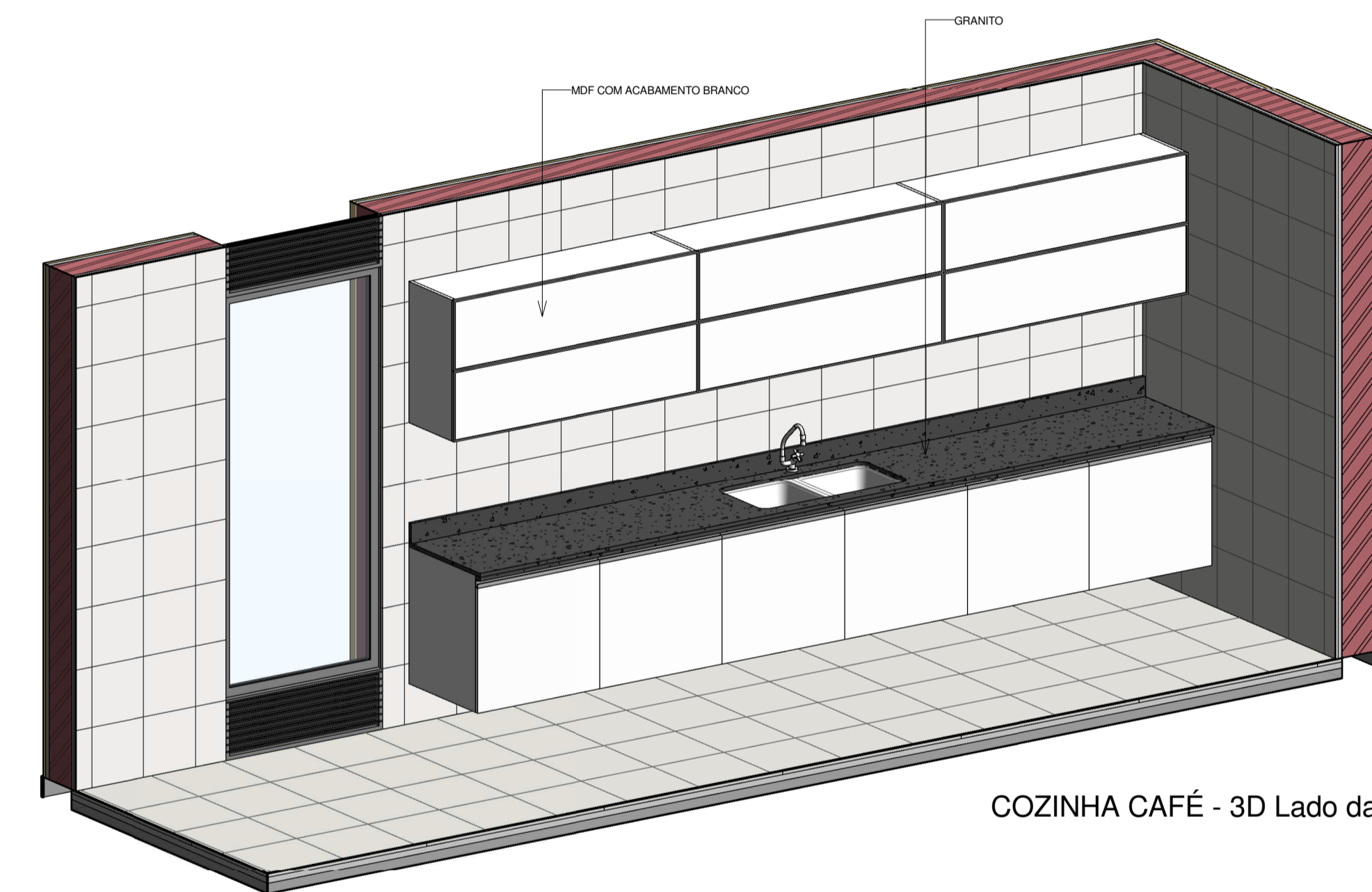

COZINHA CAFÉ - 3D Lado da Pia

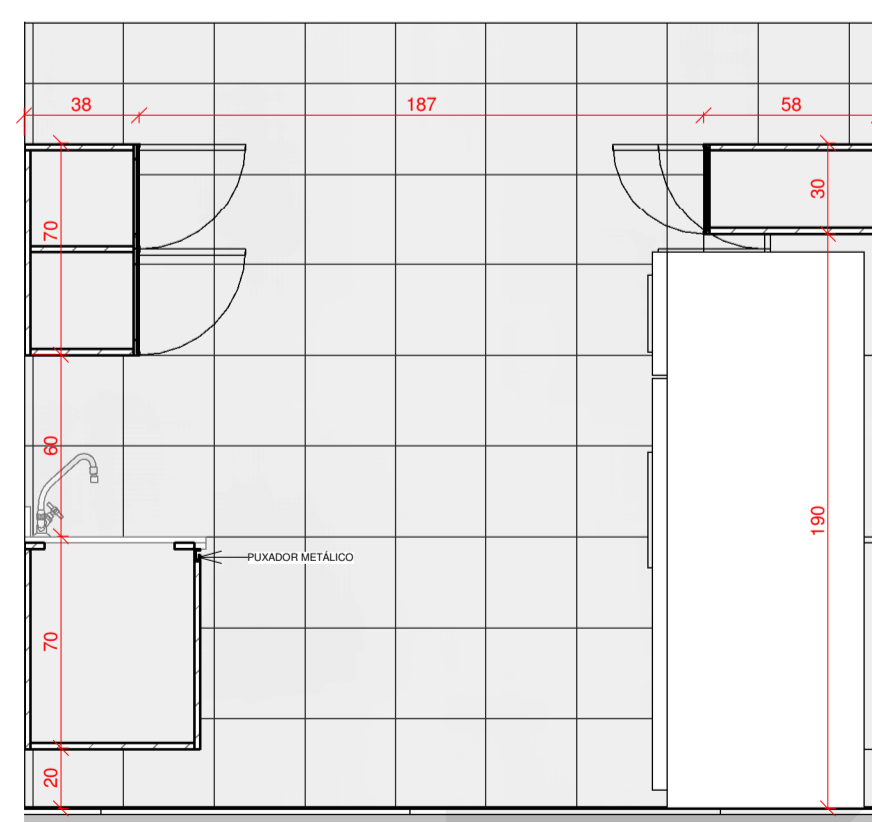

COZINHA CAFÉ - Vista 02 / Esc 1 : 25

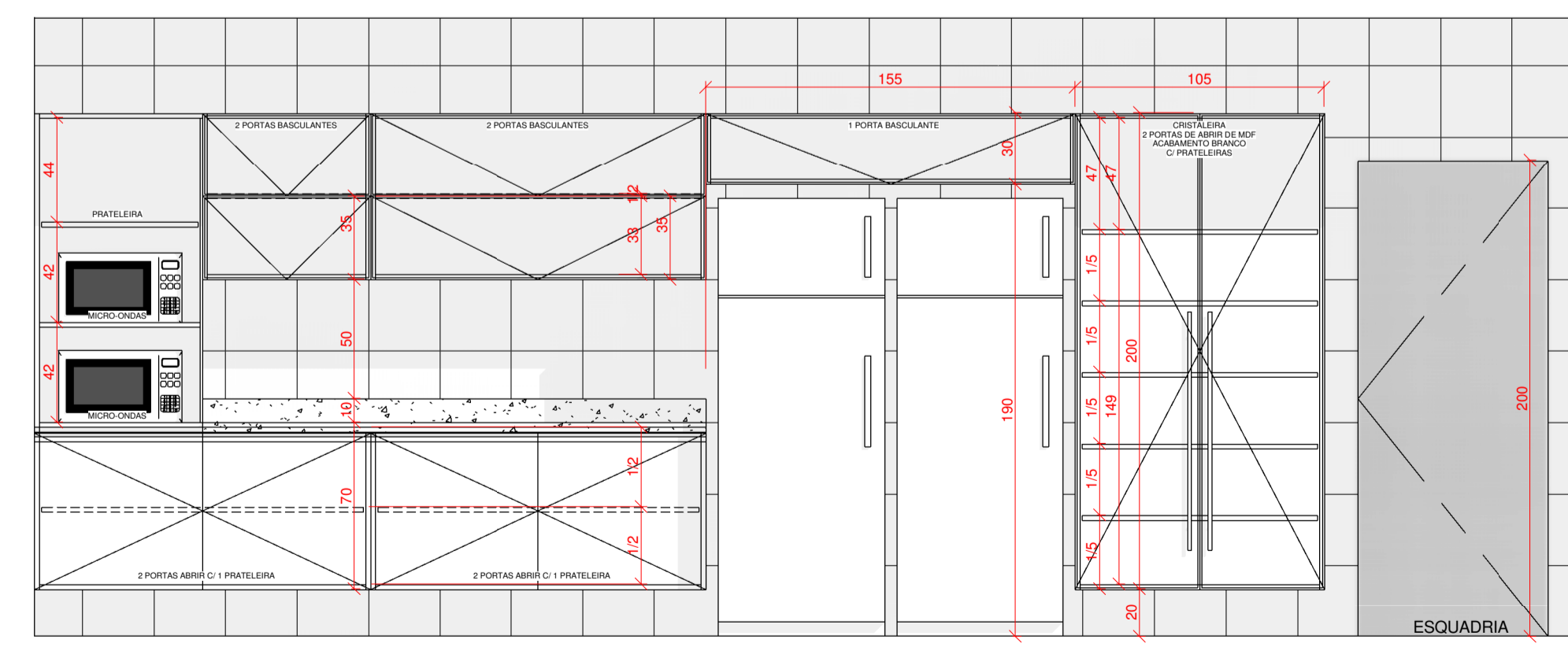

COZINHA CAFÉ - Vista 03 / Esc 1 : 25

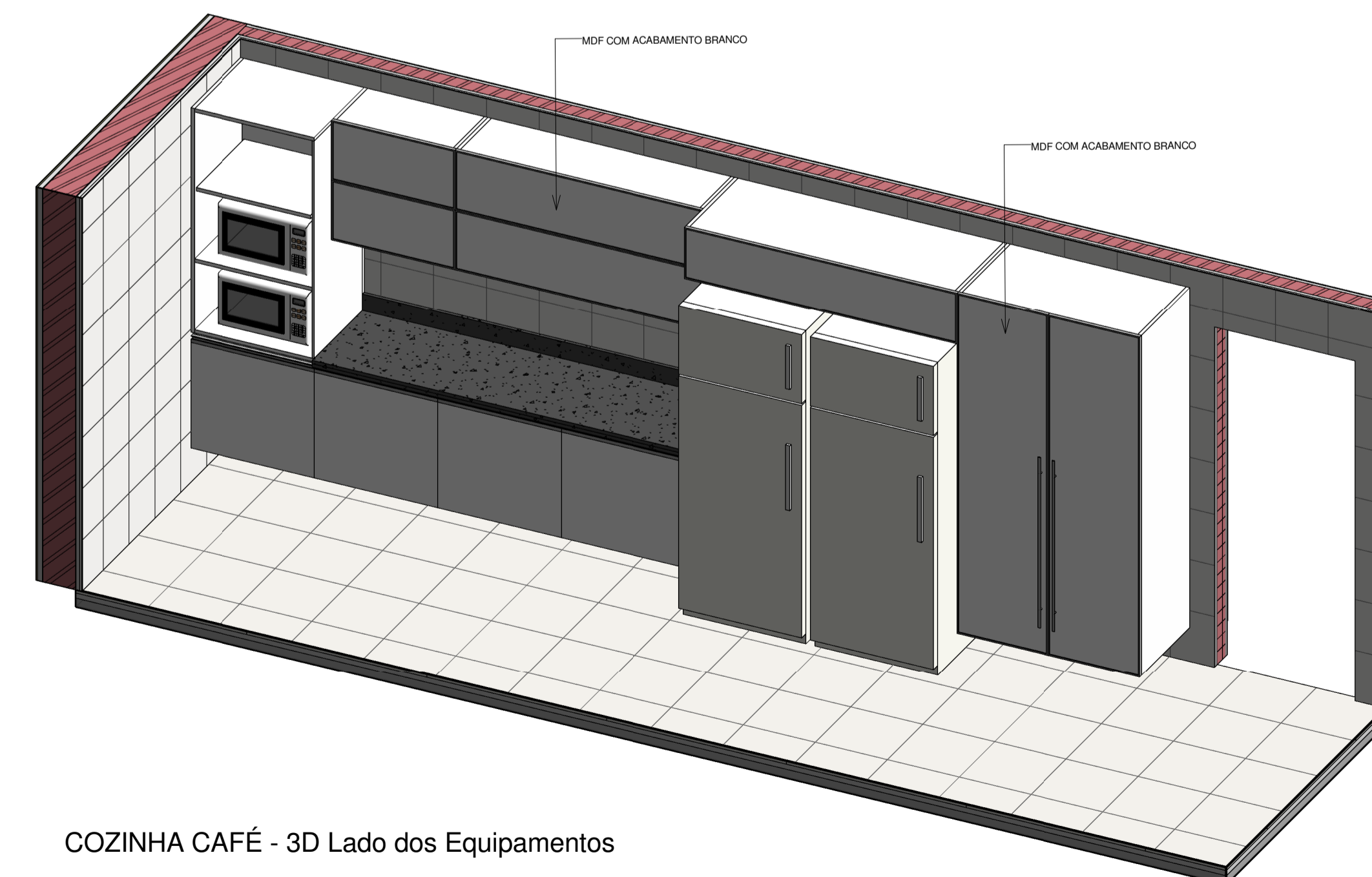

COZINHA CAFÉ - 3D Lado dos Equipamentos

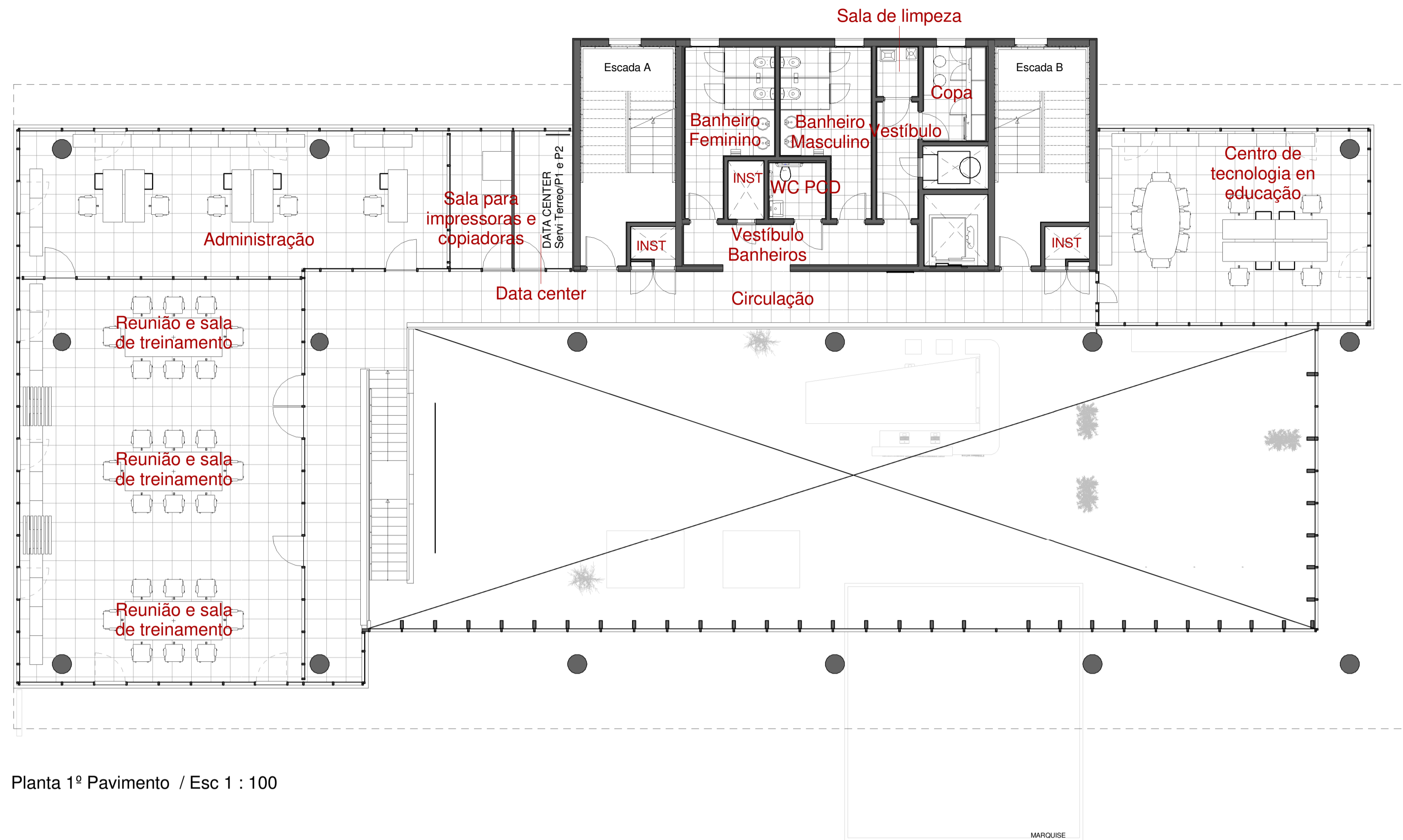

Planta 1º Pavimento / Esc 1 : 100



| PALETA DE CORES | |
|-----------------|--|
| 1º PAVIMENTO | |
| □ Branco | |
| □ Beirijela | |
| □ Amarelo | |
| 2º PAVIMENTO | |
| ■ Laranja | |
| ■ Verde | |
| ■ Azul Piscina | |
| 3º PAVIMENTO | |
| ■ Vermelho | |
| ■ Amarelo | |
| ■ Beirijela | |
| 4º PAVIMENTO | |
| ■ Verde | |
| ■ Azul Piscina | |
| ■ Beirijela | |

Notas gerais:
a) Esta prancha é propriedade de IDP engenharia e arquitetura. Não pode ser utilizada nem reproduzida total ou parcialmente sem a autorização expressa de IDP.
b) Não tomar medidas nas pranchas.
c) Todas as dimensões se devem comprovar em obra.
d) Possíveis contradições entre documentos de projeto devem ser comunicadas imediatamente à Administração de Obra quem determinará sua validade ou prioridade.
e) As pranchas devem ser lidas em conjunto com todos os documentos relevantes do projeto, incluída a documentação escrita, pranchas de estrutura e instalações.
f) As Bases informáticas dos documentos do projeto são propriedade intelectual dos autores. Proibida sua reprodução e difusão.



Responsável legal

Arquivo digital

ARQ_EXE_CENTRAL_Interiores_R003

Data

FEVEREIRO 2017

Projeto

05012

CENTROS DE INOVAÇÃO

Fase

PROJETO EXECUTIVO

Escala A1

As indicated

NOTA: ORIGINAL EM DIM A1

Nome da prancha

Planta Baixa Pavimento 1

Número da prancha

INT09

FINAL

| | | |
|------------|---------------|--------|
| DATA | AUTOR | VERSÃO |
| 16/02/2017 | LUISA RIBEIRO | FINAL |

Responsável técnico

CARLOS OLSEN
Engenheiro Civil



Notas gerais:

a) Esta prancha é propriedade de IDP engenharia e arquitetura. Não pode ser utilizada nem reproduzida total ou parcialmente sem a autorização expressa de IDP.

b) Não tomar medidas nas pranchas.

c) Todas as dimensões se devem comprovar em obra.

d) Possíveis contradições entre documentos de projeto devem ser comunicadas imediatamente à Administração de Obra quem determinará sua validade ou prioridade.

e) As pranchas devem ser lidas em conjunto com todos os documentos relevantes do projeto, incluída a documentação escrita, pranchas de estrutura e instalações.

f) As Bases informáticas dos documentos do projeto são propriedade intelectual dos autores. Proibida sua reprodução e difusão.



Responsável legal

Arquivo digital

ARQ_EXE_CENTRAL_Interiores_R003

Data

FEVEREIRO 2017

Projeto

05012

CENTROS DE INOVAÇÃO

Fase

PROJETO EXECUTIVO

Escala A1

As indicated

NOTA: ORIGINAL EM DIM A1

Nome da prancha

Planta Baixa Pavimento 2

Número da prancha

INT10

| | | |
|------------|---------------|--------|
| DATA | AUTOR | VERSÃO |
| 16/02/2017 | LUISA RIBEIRO | FINAL |

Responsável técnico

CARLOS OLSEN
Engenheiro Civil

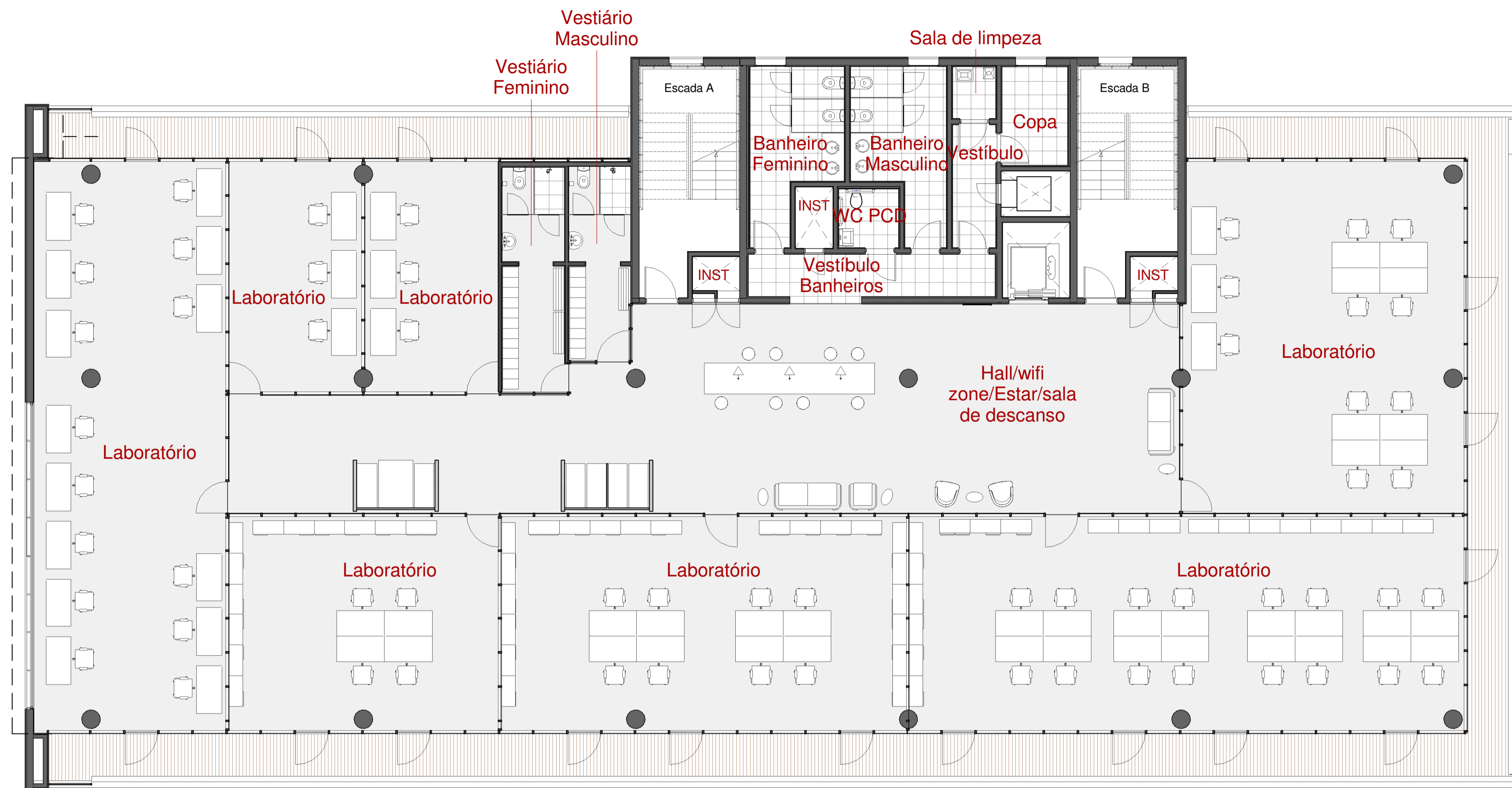

Planta 2º Pavimento / Esc 1 : 100

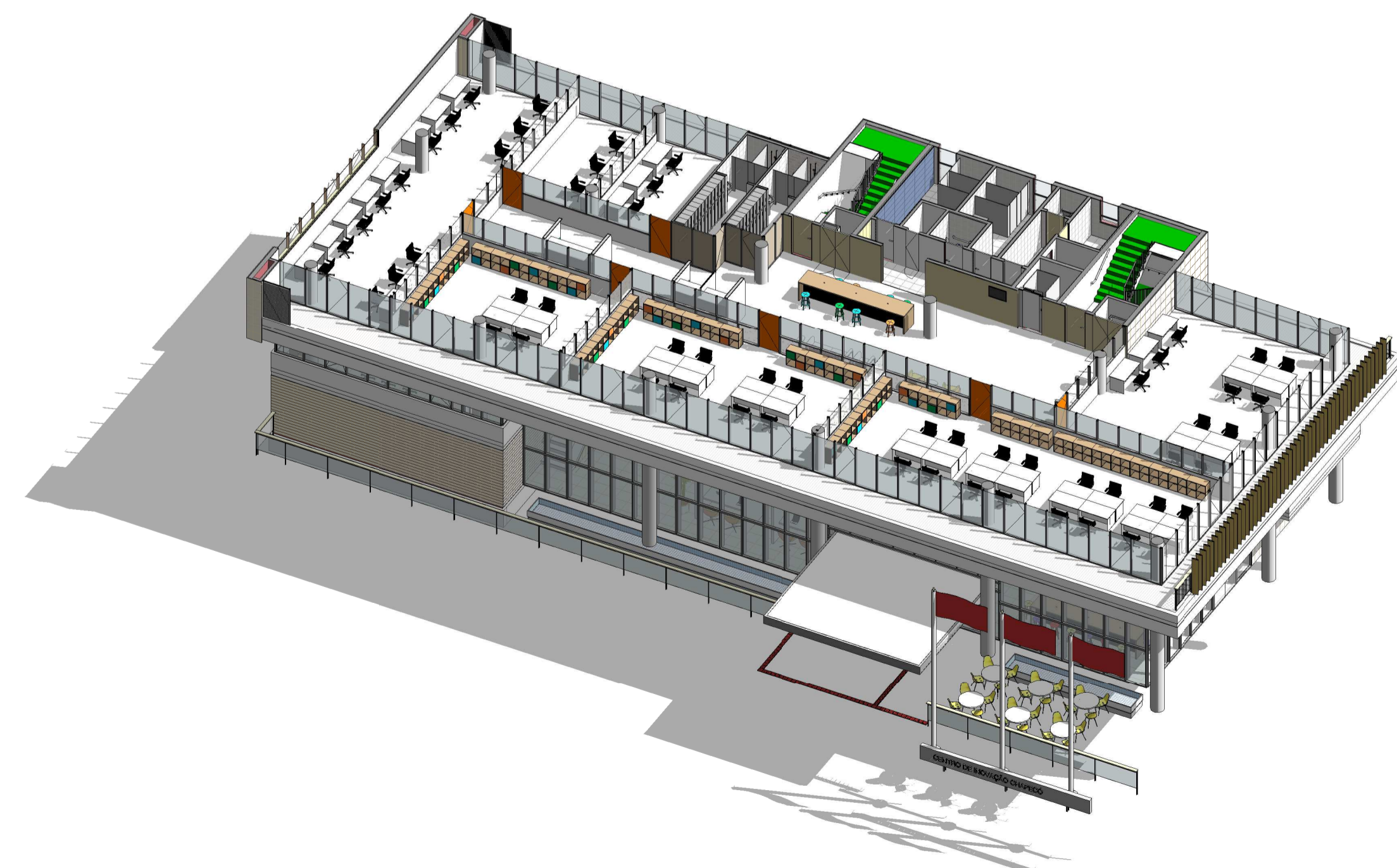

| PALETA DE CORES | |
|-----------------|--|
| 1º PAVIMENTO | |
| □ Branco | |
| ■ Berrijela | |
| ■ Amarelo | |
| 2º PAVIMENTO | |
| ■ Laranja | |
| ■ Verde | |
| ■ Azul Piscina | |
| 3º PAVIMENTO | |
| ■ Vermelho | |
| ■ Amarelo | |
| ■ Berrijela | |
| 4º PAVIMENTO | |
| ■ Verde | |
| ■ Azul Piscina | |
| ■ Berrijela | |

MESA DE TRABALHO

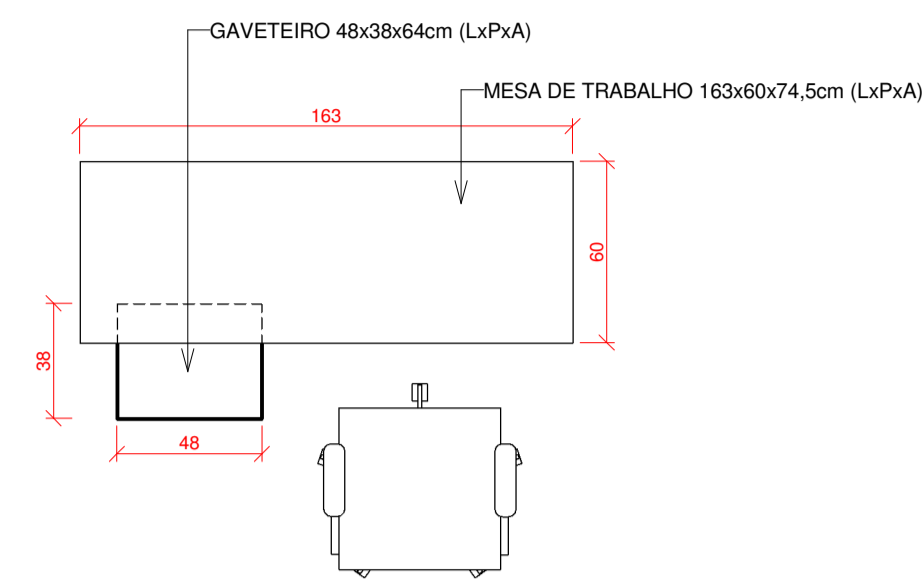

Mesa de Trabalho - Planta / Esc 1 : 25



Mesa de Trabalho - 3D

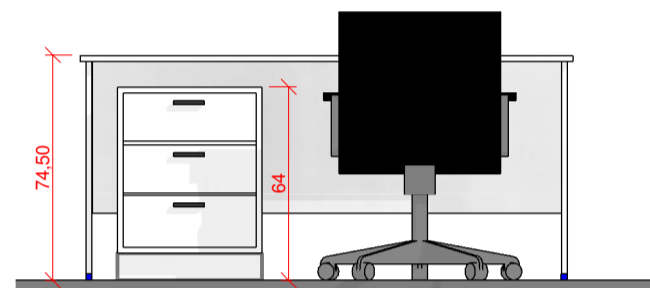

Mesa de Trabalho - Vista Frontal / Esc 1 : 25

ARMÁRIOS MODULADOS PARA SALAS DE TRABALHO

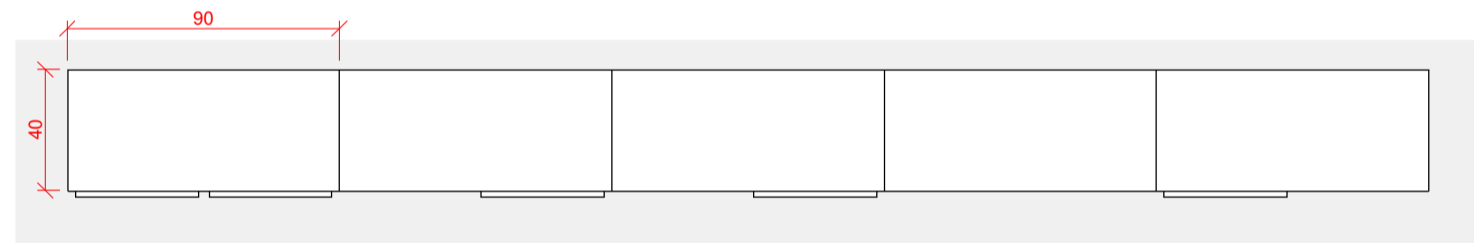

Armário em Módulos - Planta / Esc 1 : 25

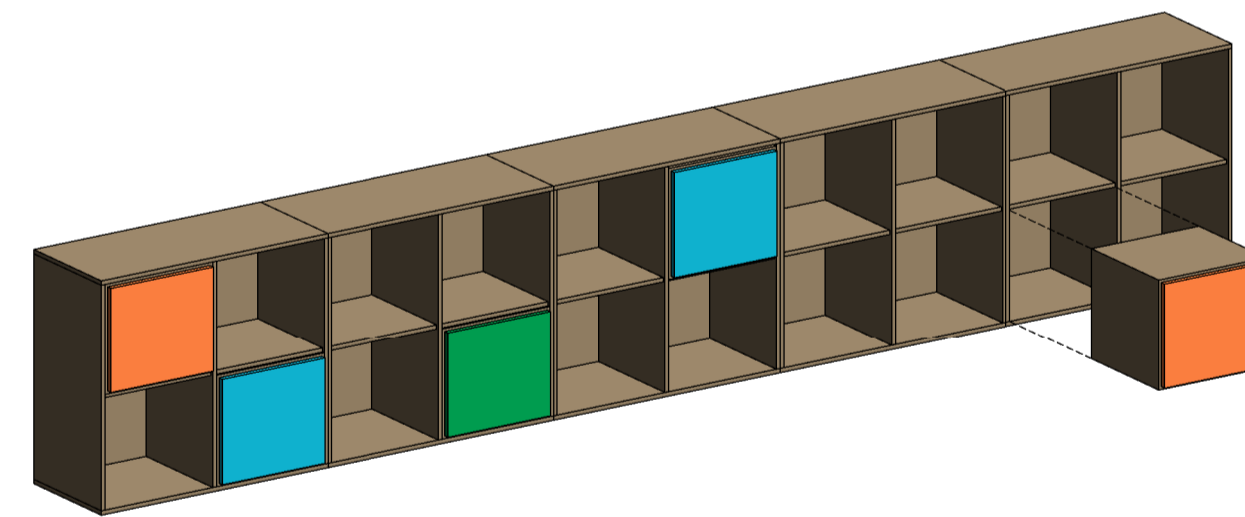

Armário em Módulos - 3D



Armário em Módulos - Vista Frontal / Esc 1 : 25

| PALETA DE CORES | |
|-----------------|--------------|
| 1º PAVIMENTO | |
| □ | Branco |
| ■ | Berinjela |
| ■ | Amarelo |
| 2º PAVIMENTO | |
| ■ | Laranja |
| ■ | Verde |
| ■ | Azul Piscina |
| 3º PAVIMENTO | |
| ■ | Vermelho |
| ■ | Amarelo |
| ■ | Berinjela |
| 4º PAVIMENTO | |
| ■ | Verde |
| ■ | Azul Piscina |
| ■ | Berinjela |

OBS: Móvel pré-fabricado, verificar especificações técnicas no orçamento.

Notas gerais:
a) Esta prancha é propriedade de IDP engenharia e arquitetura. Não pode ser utilizada nem reproduzida total ou parcialmente sem a autorização expressa de IDP.
b) Não tomar medidas nas pranchas.
c) Todas as dimensões se devem comprovar em obra.
d) Possíveis contradições entre documentos de projeto devem ser comunicadas imediatamente à Administração de Obra quem determinará sua validade ou prioridade.
e) As pranchas devem ser lidas em conjunto com todos os documentos relevantes do projeto, incluída a documentação escrita, pranchas de estrutura e instalações.
f) As Bases informáticas dos documentos do projeto são propriedade intelectual dos autores. Proibida sua reprodução e difusão.



Responsável legal

Arquivo digital

ARQ_EXE_CENTRAL_Interiores_R003

Data

FEVEREIRO 2017

Projeto

05012

CENTROS DE INOVAÇÃO

Fase

PROJETO EXECUTIVO

Escala A1

As indicated

NOTA: ORIGINAL EM DIM A1

Nome da prancha

Detalhamento Mobiliário de Trabalho

Número da prancha

INT11

FINAL

| DATA | AUTOR | VERSÃO |
|------------|---------------|--------|
| 16/02/2017 | LUISA RIBEIRO | FINAL |

Responsável técnico

CARLOS OLSEN
Engenheiro Civil



RESSALVA:
O presente projeto de arquitetura/engenharia contempla de forma integrada e compatibilizada todos os elementos da edificação, inclusive aqueles que serão implantados em execuções futuras. Observe a ressalva contida no item número 2 do memorial descritivo: Ressalva projeto de execução.

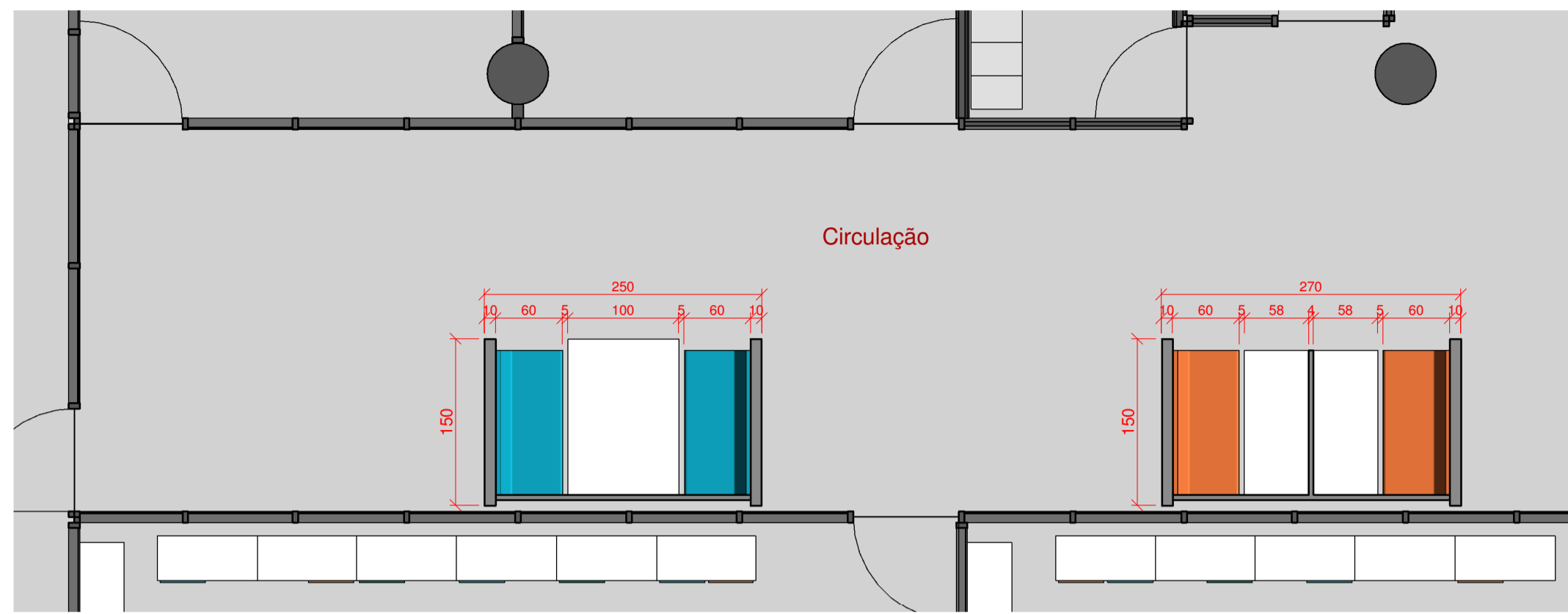

Planta Área de Circulação - 2º Pavimento

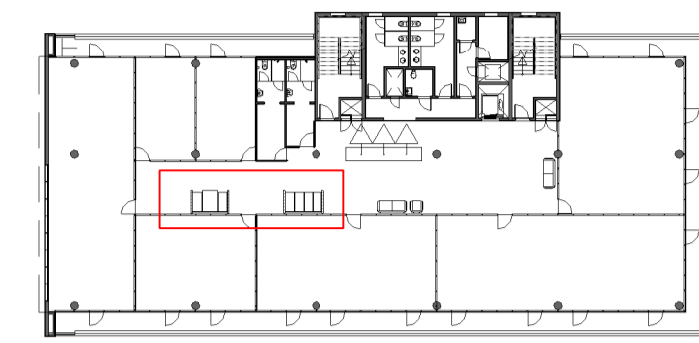

2º ao 4º Pavimento



Estação de Trabalho - Vista Frontal / Esc 1 : 25

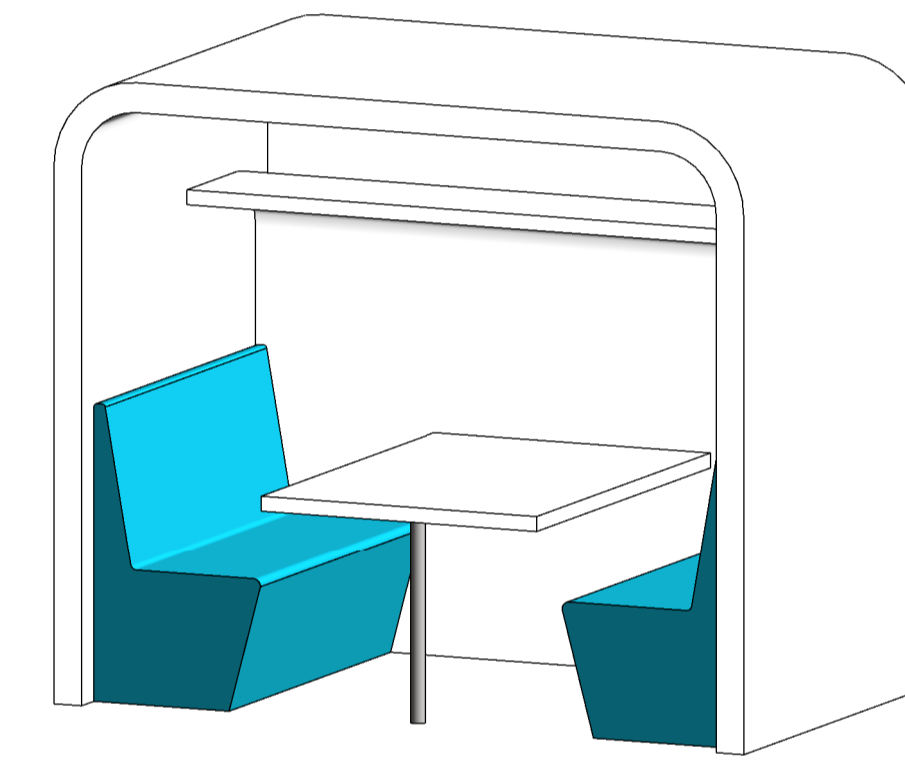

Estação de Trabalho para Grupo - 3D

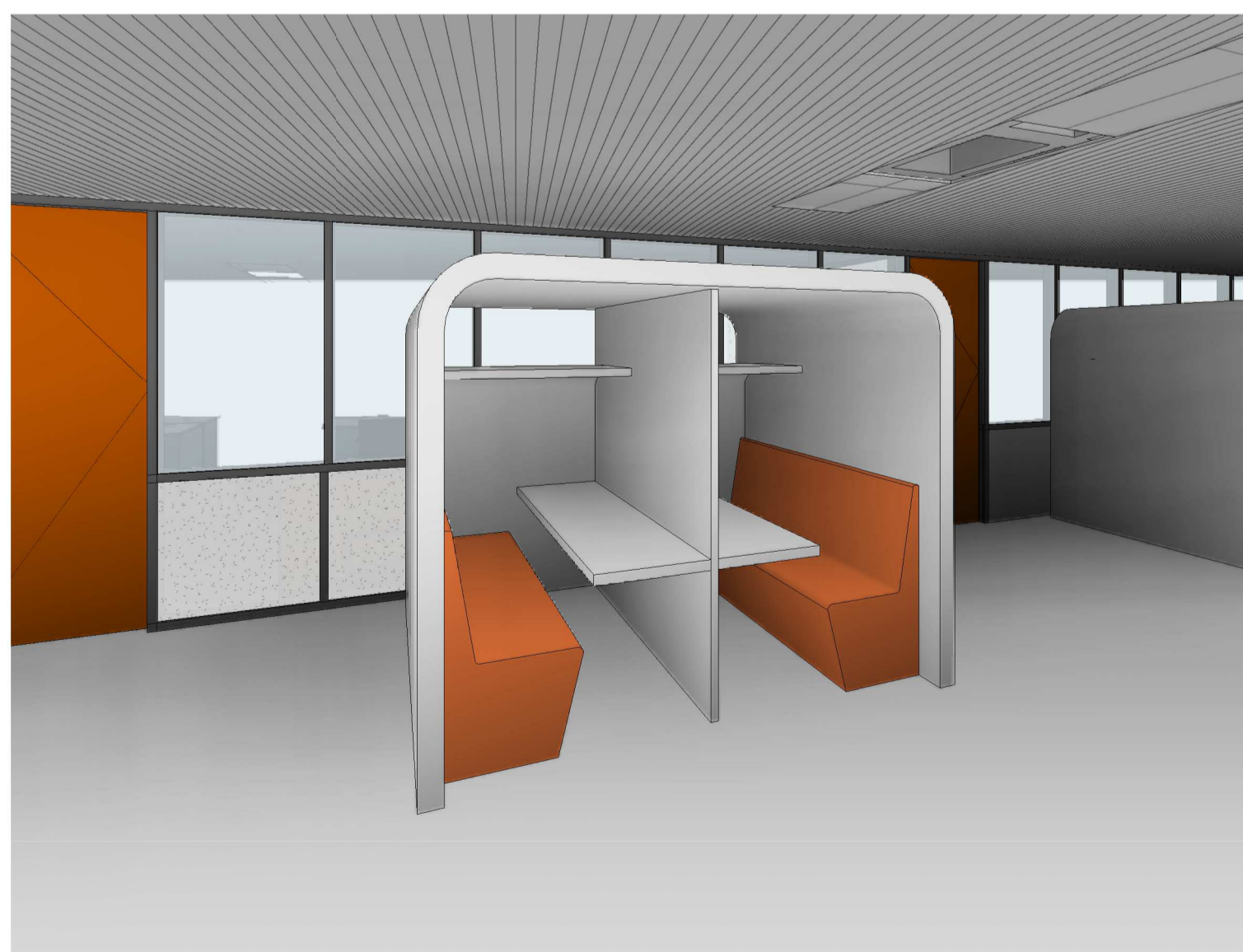

Estação de Trabalho - Individual

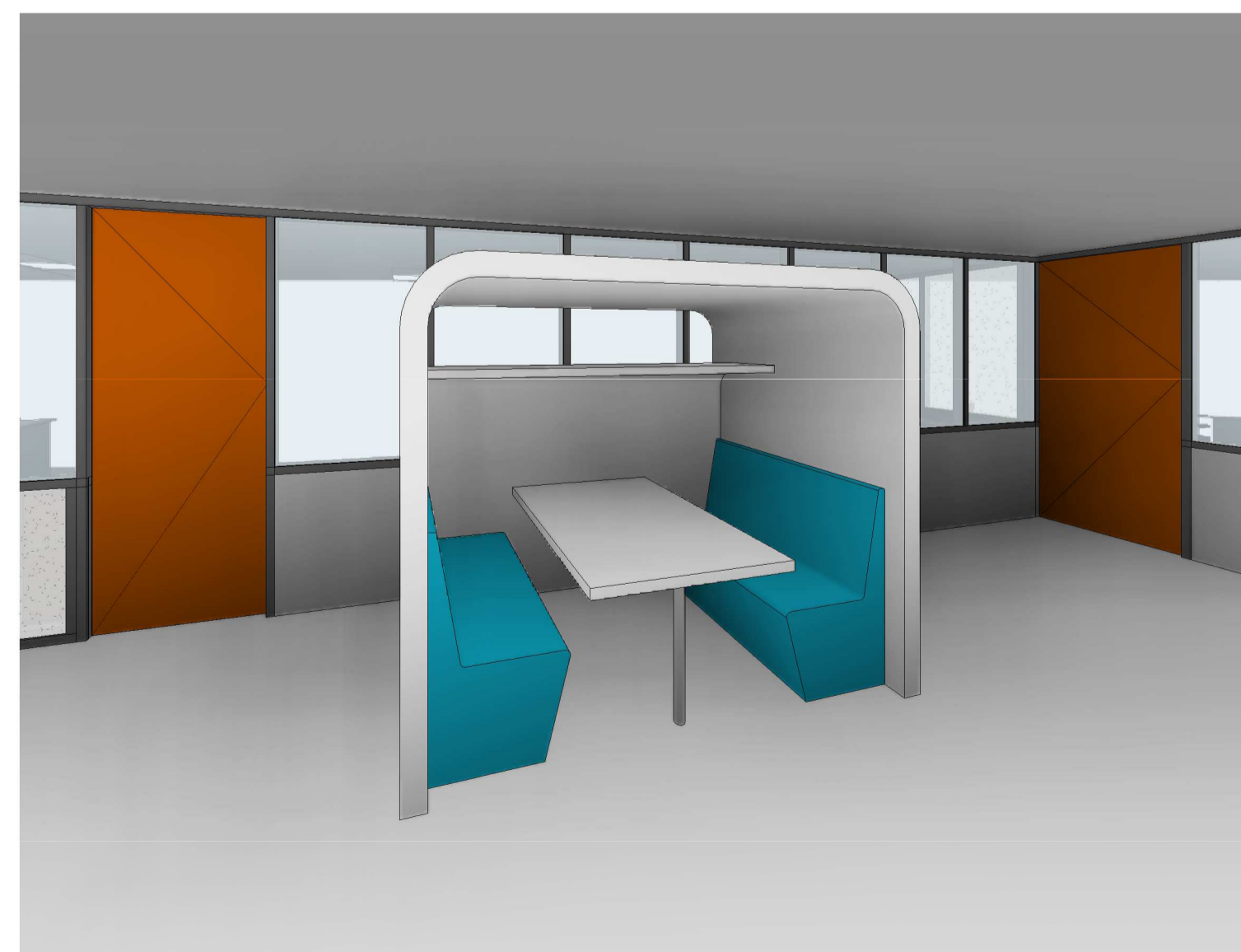

Estação de Trabalho - Grupo de até 4 pessoas

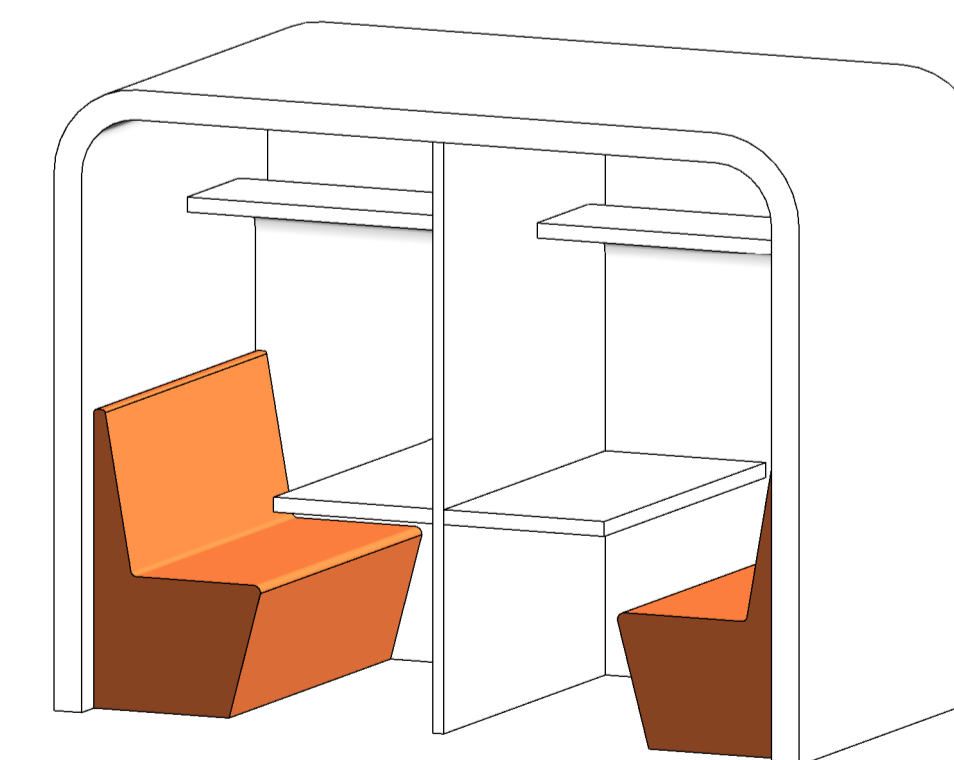

Estação de Trabalho Individual - 3D

Notas gerais:
a) Esta prancha é propriedade de IDP engenharia e arquitetura. Não pode ser utilizada nem reproduzida total ou parcialmente sem a autorização expressa de IDP.
b) Não tomar medidas nas pranchas.
c) Todas as dimensões se devem comprovar em obra.
d) Possíveis contradições entre documentos de projeto devem ser comunicadas imediatamente à Administração de Obra quem determinará sua validade ou prioridade.
e) As pranchas devem ser lidas em conjunto com todos os documentos relevantes do projeto, incluída a documentação escrita, pranchas de estrutura e instalações.
f) As Bases informáticas dos documentos do projeto são propriedade intelectual dos autores. Proibida sua reprodução e difusão.



Responsável legal

Arquivo digital

ARQ_EXE_CENTRAL_Interiores_R003

Data

FEVEREIRO 2017

Projeto

05012

CENTROS DE INOVAÇÃO

Fase

PROJETO EXECUTIVO

Escala A1

As indicated

NOTA: ORIGINAL EM DIM A1

Nome da prancha

Detalhamento Estações de Trabalho na Circulação

Número da prancha

INT12

| | | |
|------------|---------------|--------|
| DATA | AUTOR | VERSÃO |
| 16/02/2017 | LUIZA RIBEIRO | FINAL |

Responsável técnico

CARLOS OLSEN
Engenheiro Civil



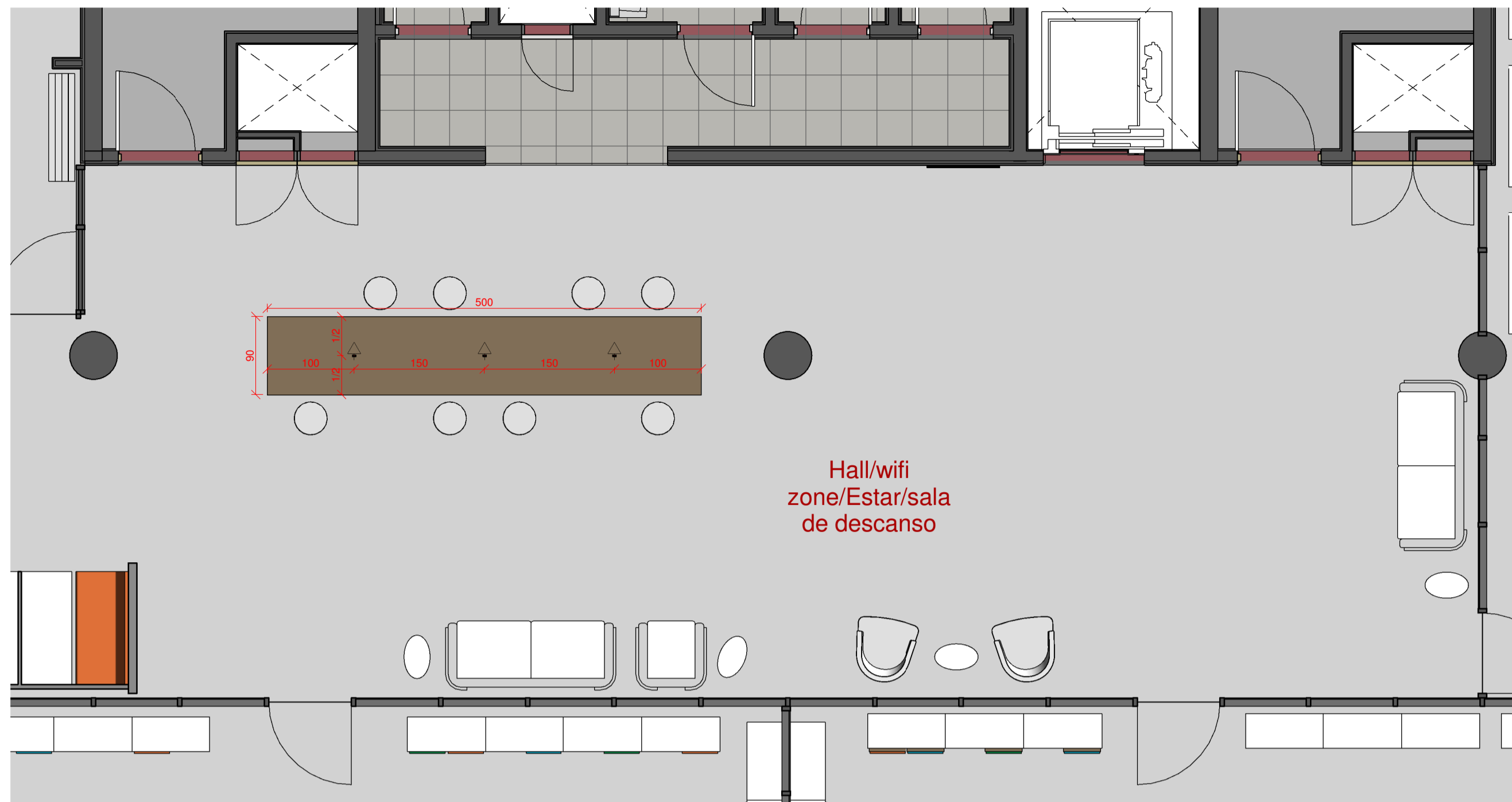

Planta Área de Circulação - 2º Pavimento



Mesa Coletiva - Perspectiva 01

A Mesa Coletiva das circulações dos pavimentos 2 a 4 possui a mesma especificação da Mesa Coletiva do café do Térreo.



Mesa Coletiva - Vista 02



Mesa Coletiva - Vista 01

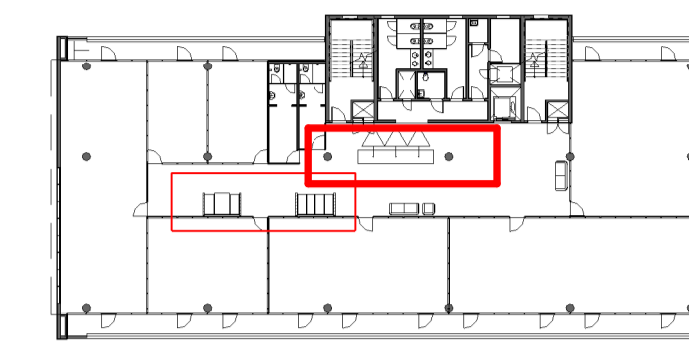

2º Pavimento

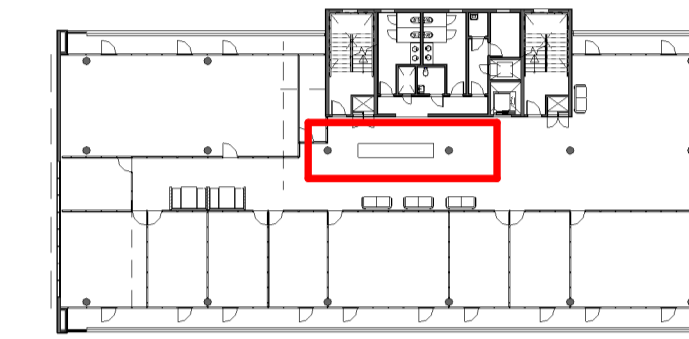

3º Pavimento

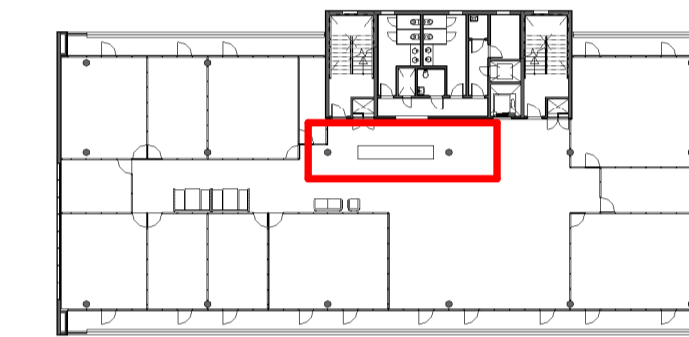

4º Pavimento

Notas gerais:
a) Esta prancha é propriedade de IDP engenharia e arquitetura. Não pode ser utilizada nem reproduzida total ou parcialmente sem a autorização expressa de IDP.
b) Não tomar medidas nas pranchas.
c) Todas as dimensões se devem comprovar em obra.
d) Possíveis contradições entre documentos de projeto devem ser comunicadas imediatamente à Administração de Obra quem determinará sua validade ou prioridade.
e) As pranchas devem ser lidas em conjunto com todos os documentos relevantes do projeto, incluída a documentação escrita, pranchas de estrutura e instalações.
f) As Bases informáticas dos documentos do projeto são propriedade intelectual dos autores. Proibida sua reprodução e difusão.



Responsável legal

Arquivo digital

ARQ_EXE_CENTRAL_Interiores_R003

Data

FEVEREIRO 2017

Projeto

05012

CENTROS DE INOVAÇÃO

Fase

PROJETO EXECUTIVO

Escala A1

As indicated

NOTA: ORIGINAL EM DIM A1

Nome da prancha

Detalhamento Mesa de trabalho na Circulação

Número da prancha

INT13

| DATA | AUTOR | VERSÃO |
|------------|---------------|--------|
| 16/02/2017 | LUISA RIBEIRO | FINAL |

Responsável técnico

CARLOS OLSEN
Engenheiro Civil



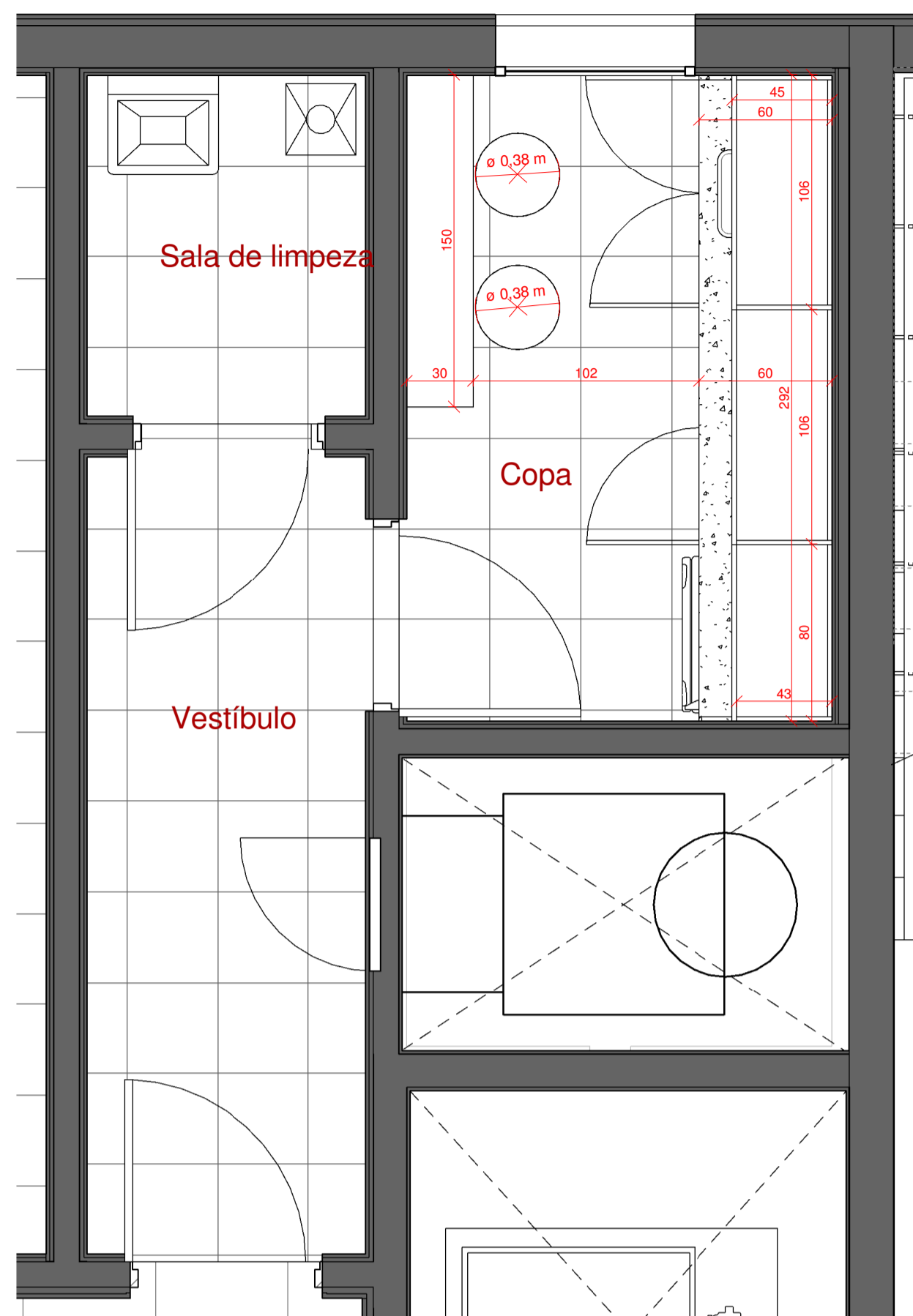

COPA - Planta Baixa / Esc 1 : 25

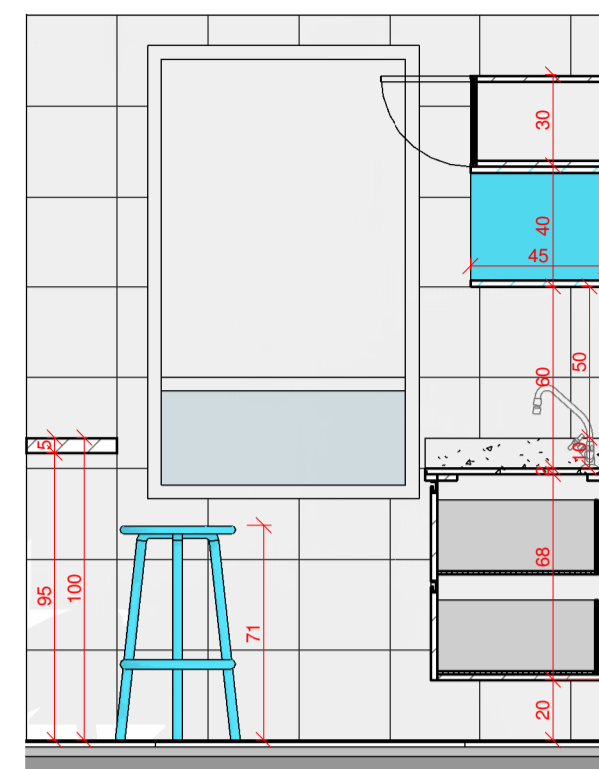

COPA - Vista 01 / Esc 1 : 25

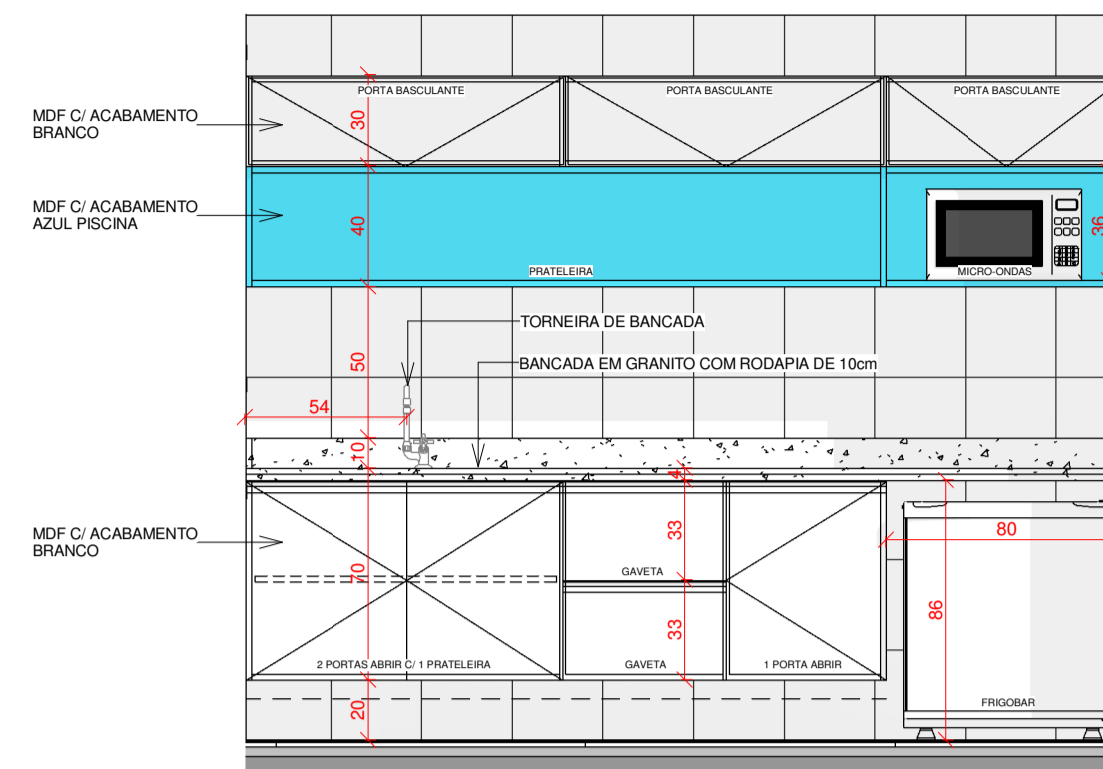

COPA - Vista 02 / Esc 1 : 25



COPA - Perspectiva 01 / Esc

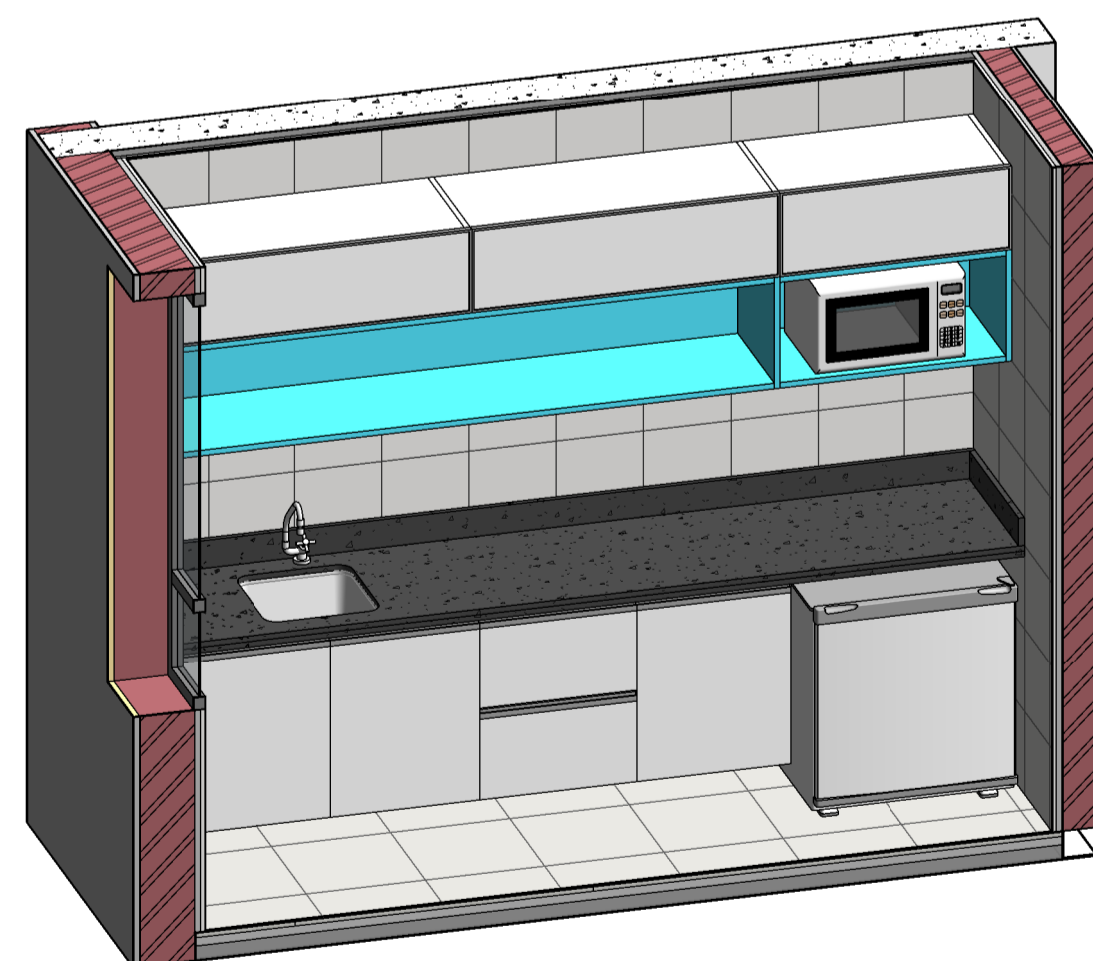

COPA - 3D / Esc

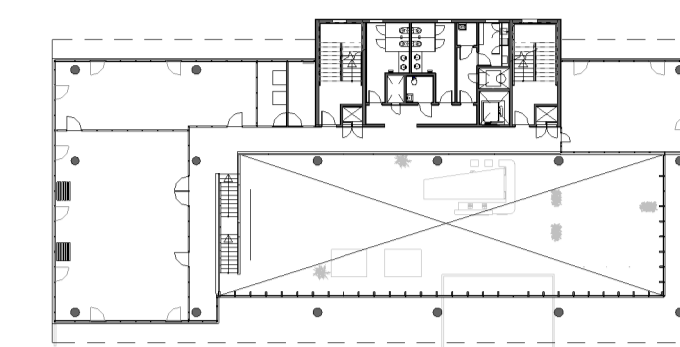

1º Pavimento

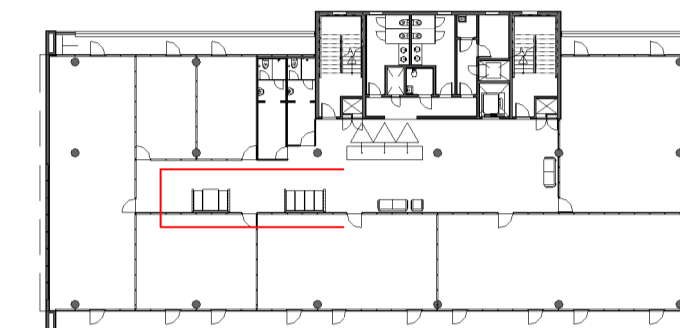

2º ao 4º Pavimento

Notas gerais:
 a) Esta prancha é propriedade de IDP Engenharia e arquitetura. Não pode ser utilizada nem reproduzida total ou parcialmente sem a autorização expressa de IDP.
 b) Não tomar medidas nas pranchas.
 c) Todas as dimensões se devem comprovar em obra.
 d) Possíveis contradições entre documentos de projeto devem ser comunicadas imediatamente à Administração de Obra quem determinará sua validade ou prioridade.
 e) As pranchas devem ser lidas em conjunto com todos os documentos relevantes do projeto, incluída a documentação escrita, pranchas de estrutura e instalações.
 f) As Bases informáticas dos documentos do projeto são propriedade intelectual dos autores. Proibida sua reprodução e difusão.



Responsável legal

Arquivo digital

ARQ_EXE_CENTRAL_Interiores_R003

Data

FEVEREIRO 2017

Projeto

05012

CENTROS DE INOVAÇÃO

Fase

PROJETO EXECUTIVO

Escala A1

As indicated

NOTA: ORIGINAL EM DIM A1

Nome da prancha

Detalhamento Copa

Número da prancha

INT14

| | | |
|------------|---------------|--------|
| DATA | AUTOR | VERSÃO |
| 16/02/2017 | LUISA RIBEIRO | FINAL |

Responsável técnico

CARLOS OLSEN
Engenheiro Civil



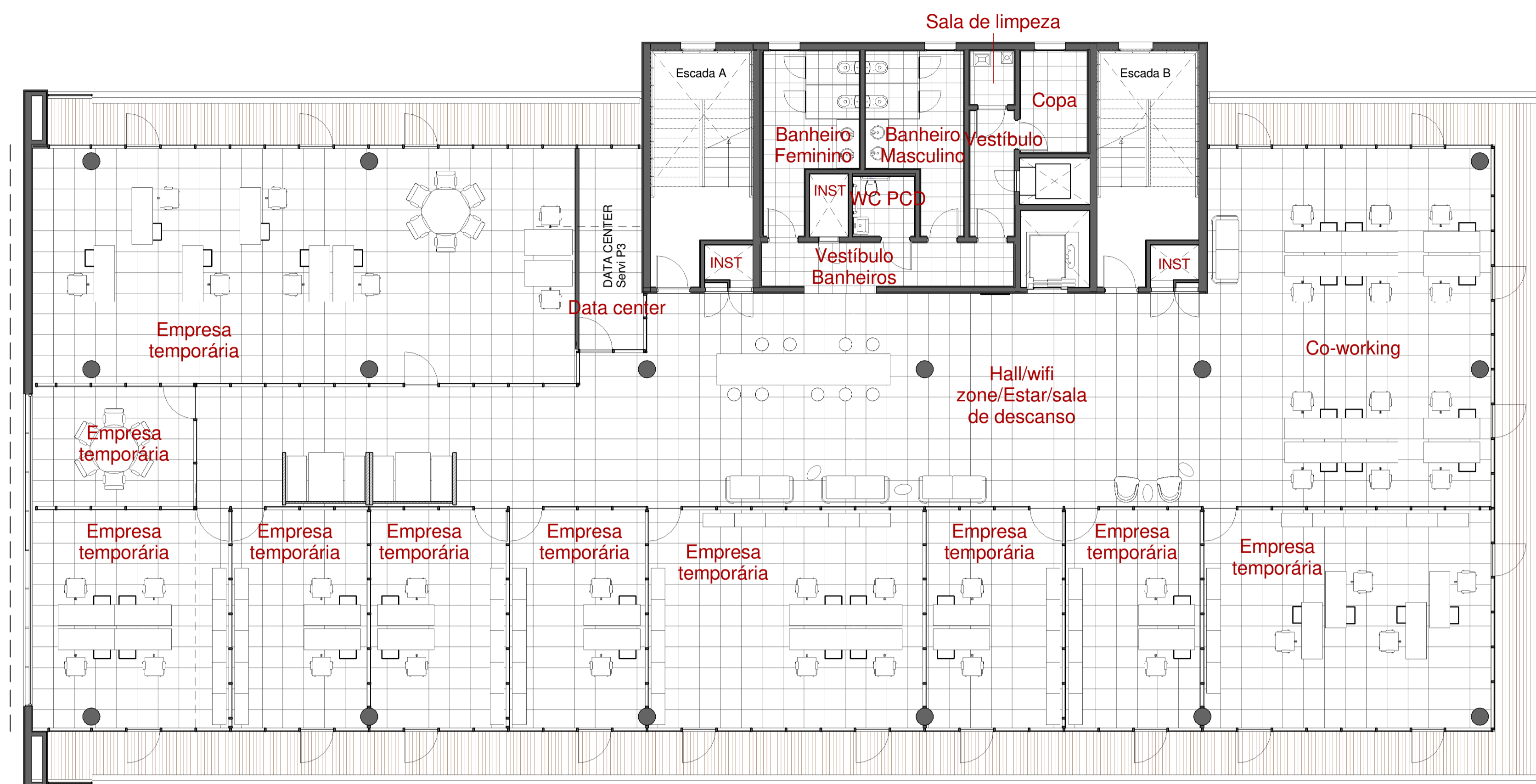

Planta 3ª Pavimento / Esc 1 : 100

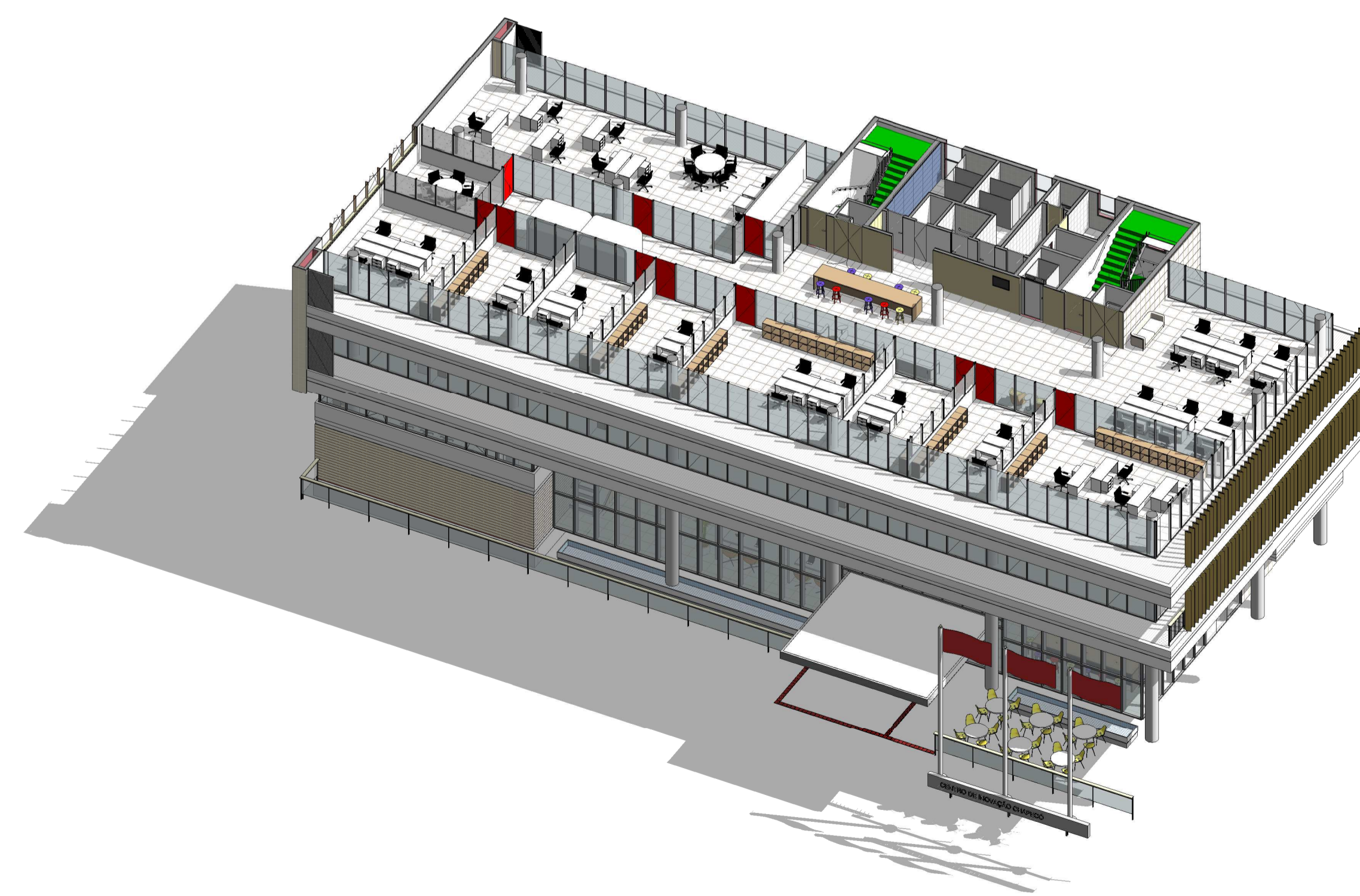

| PALETA DE CORES | |
|-----------------|--|
| 1º PAVIMENTO | |
| □ Branco | |
| ■ Berrinjela | |
| ■ Amarelo | |
| 2º PAVIMENTO | |
| ■ Laranja | |
| ■ Verde | |
| ■ Azul Piscina | |
| 3º PAVIMENTO | |
| ■ Vermelho | |
| ■ Amarelo | |
| ■ Berrinjela | |
| 4º PAVIMENTO | |
| ■ Verde | |
| ■ Azul Piscina | |
| ■ Berrinjela | |

Notas gerais:
 a) Esta prancha é propriedade de IDP engenharia e arquitetura. Não pode ser utilizada nem reproduzida total ou parcialmente sem a autorização expressa de IDP.
 b) Não tomar medidas nas pranchas.
 c) Todas as dimensões se devem comprovar em obra.
 d) Possíveis contradições entre documentos de projeto devem ser comunicadas imediatamente à Administração de Obra quem determinará sua validade ou prioridade.
 e) As pranchas devem ser lidas em conjunto com todos os documentos relevantes do projeto, incluída a documentação escrita, pranchas de estrutura e instalações.
 f) As Bases informáticas dos documentos do projeto são propriedade intelectual dos autores. Proibida sua reprodução e difusão.



Responsável legal

Arquivo digital

ARQ_EXE_CENTRAL_Interiores_R003

Data

FEVEREIRO 2017

Projeto

05012

CENTROS DE INOVAÇÃO

Fase

PROJETO EXECUTIVO

Escala A1

As indicated

NOTA: ORIGINAL EM DIM A1

Nome da prancha

Planta Baixa Pavimento 3

Número da prancha

INT15

| DATA | AUTOR | VERSÃO |
|------------|---------------|--------|
| 16/02/2017 | LUISA RIBEIRO | FINAL |

Responsável técnico

CARLOS OLSEN
Engenheiro Civil



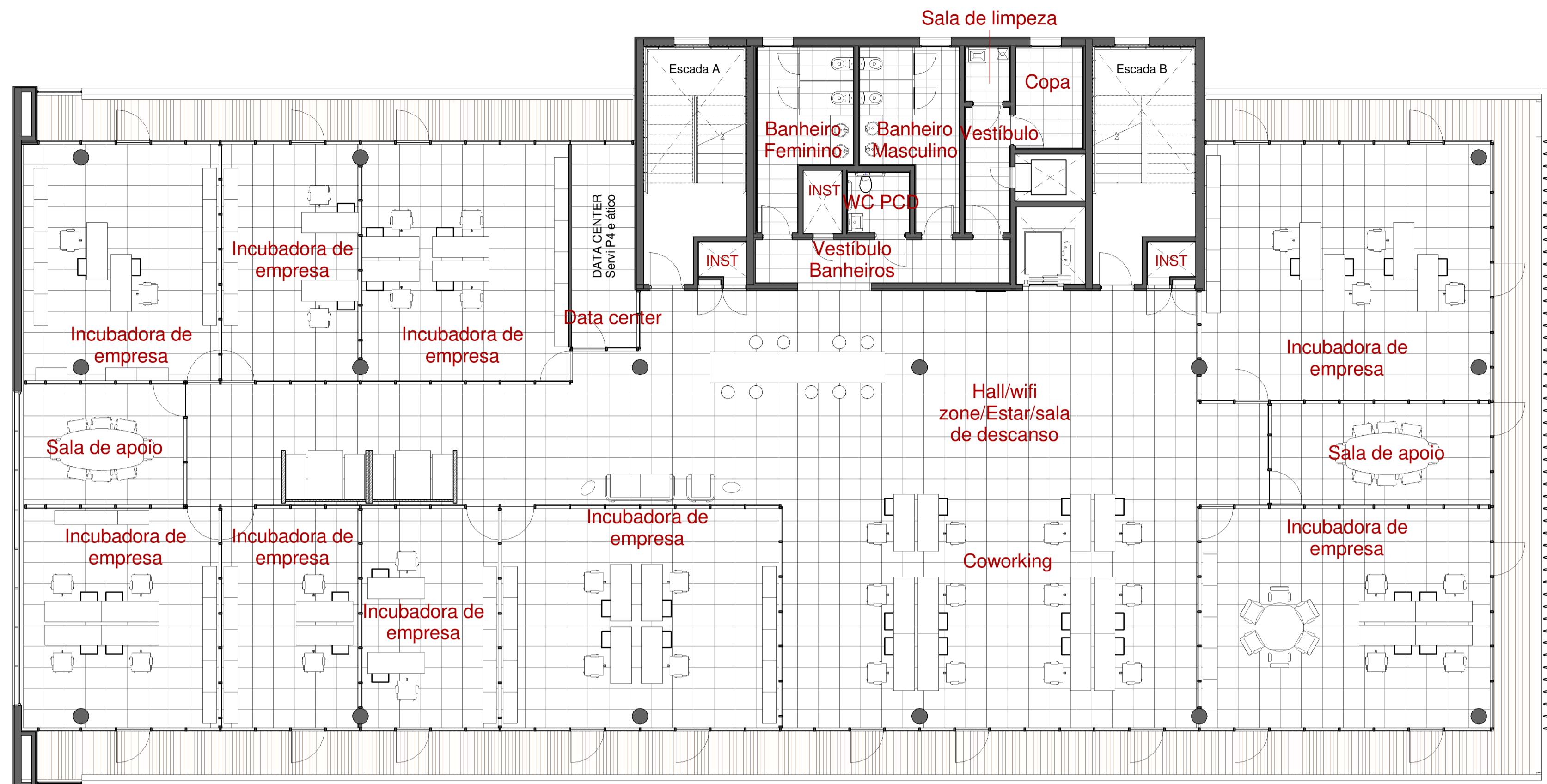

Planta 4º Pavimento / Esc 1 : 100

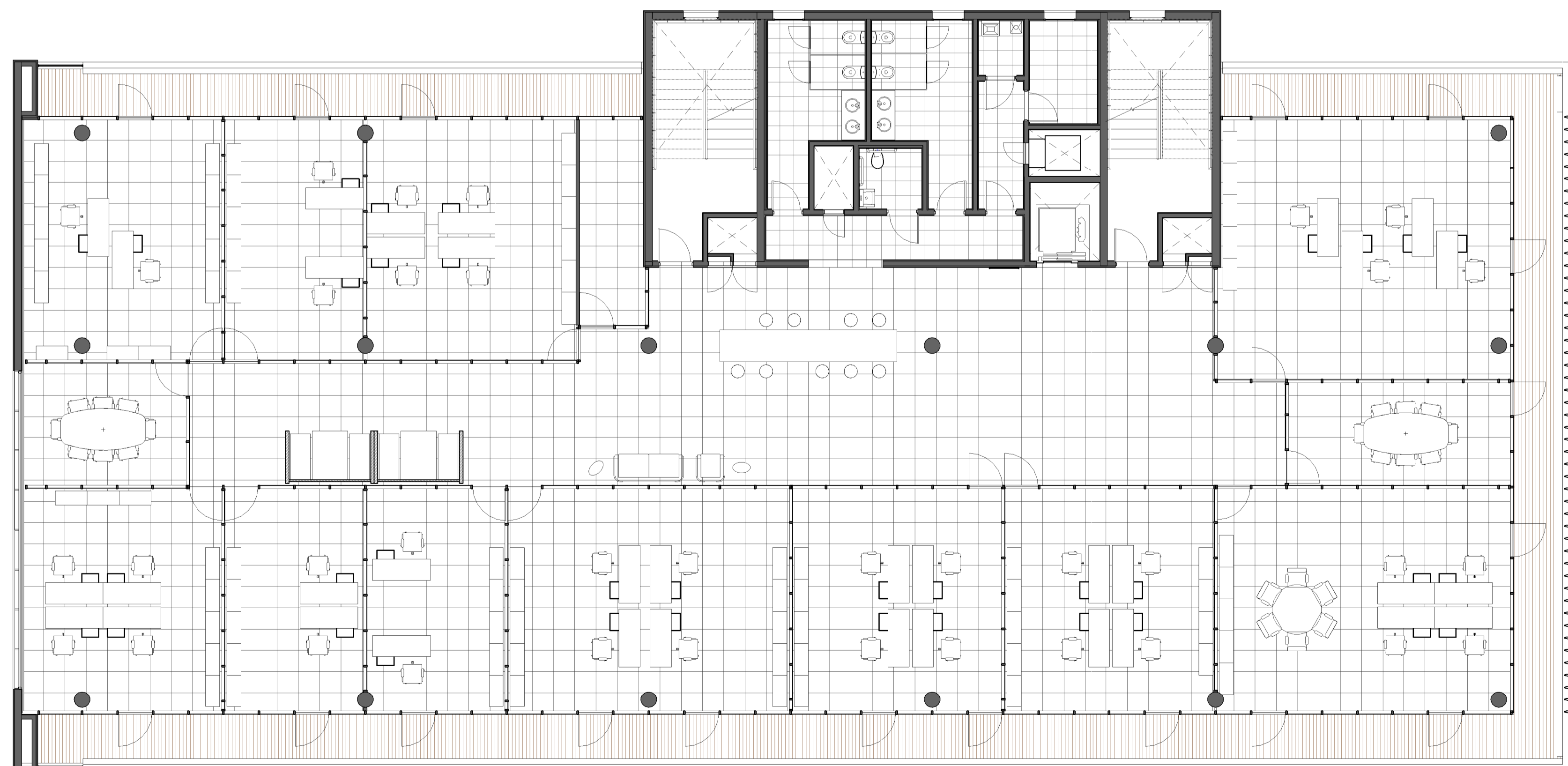

Planta 4º Pavimento - Alternativa para Centros de menor metragem / Esc 1 : 100

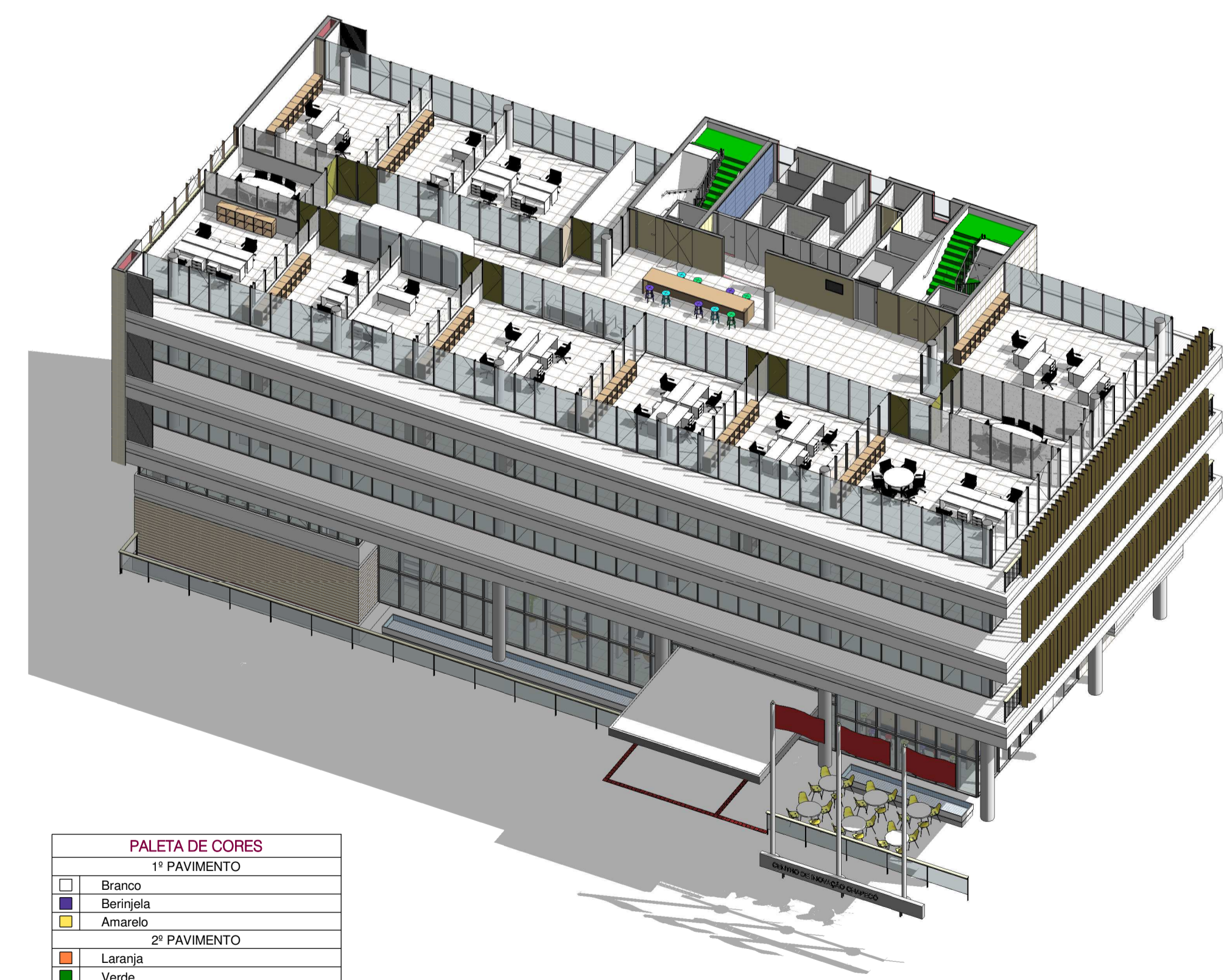
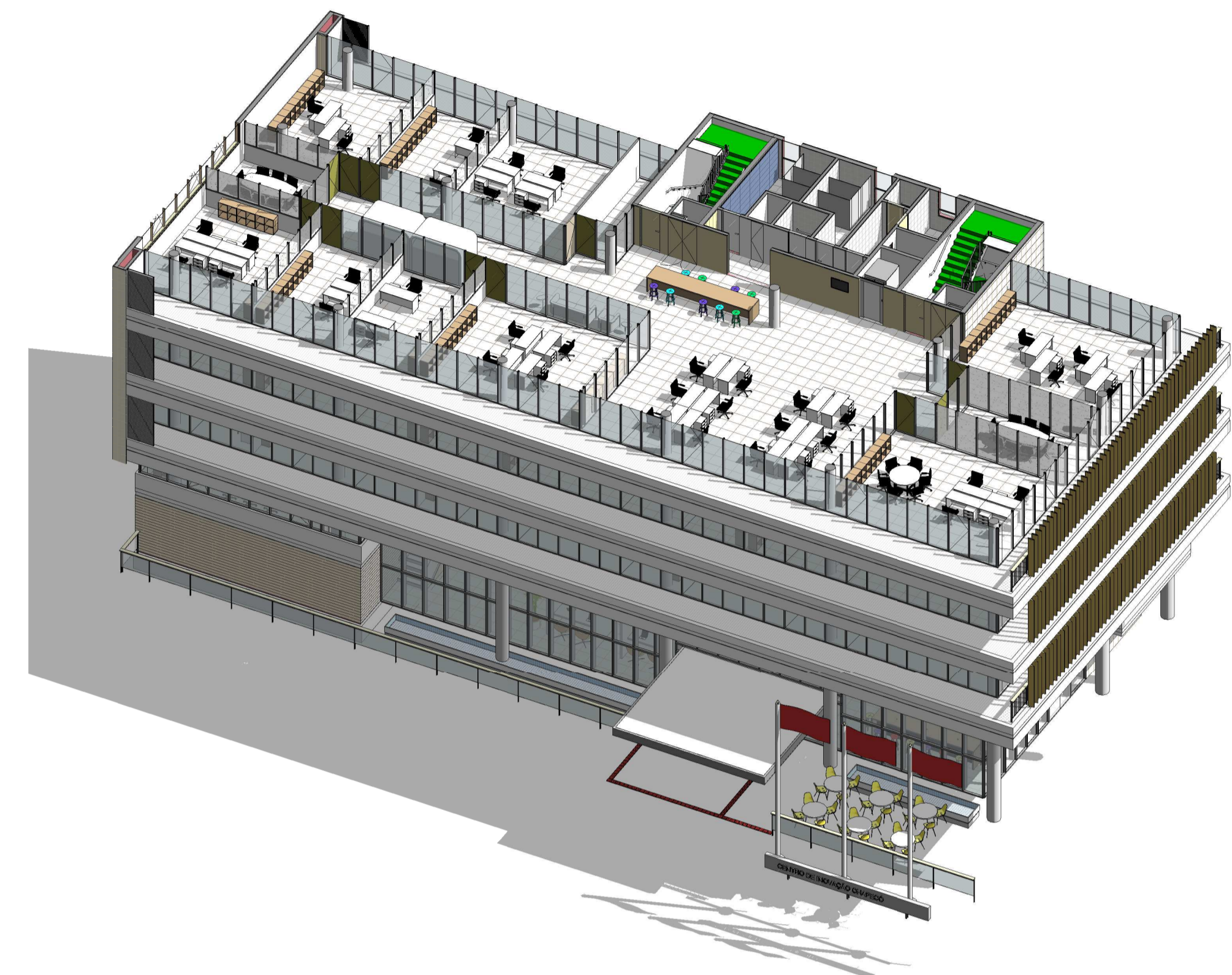

| PALETA DE CORES | |
|-----------------|--|
| 1º PAVIMENTO | |
| □ Branco | |
| ■ Beirijela | |
| ■ Amarelo | |
| 2º PAVIMENTO | |
| ■ Laranja | |
| ■ Verde | |
| ■ Azul Piscina | |
| 3º PAVIMENTO | |
| ■ Vermelho | |
| ■ Amarelo | |
| ■ Beirijela | |
| 4º PAVIMENTO | |
| ■ Verde | |
| ■ Azul Piscina | |
| ■ Beirijela | |

Notas gerais:
a) Esta prancha é propriedade de IDP engenharia e arquitetura. Não pode ser utilizada nem reproduzida total ou parcialmente sem a autorização expressa de IDP.
b) Não tomar medidas nas pranchas.
c) Todas as dimensões se devem comprovar em obra.
d) Possíveis contradições entre documentos de projeto devem ser comunicadas imediatamente à Administração de Obra quem determinará sua validade ou prioridade.
e) As pranchas devem ser lidas em conjunto com todos os documentos relevantes do projeto, incluída a documentação escrita, pranchas de estrutura e instalações.
f) As Bases informáticas dos documentos do projeto são propriedade intelectual dos autores. Proibida sua reprodução e difusão.



Responsável legal

Arquivo digital

ARQ_EXE_CENTRAL_Interiores_R003

Data

FEVEREIRO 2017

Projeto

05012

CENTROS DE INOVAÇÃO

Fase

PROJETO EXECUTIVO

Escala A1

As indicated

NOTA: ORIGINAL EM DIM A1

Nome da prancha

Planta Baixa Pavimento 4

Número da prancha

INT16

| DATA | AUTOR | VERSÃO |
|------------|---------------|--------|
| 16/02/2017 | LUISA RIBEIRO | FINAL |

Responsável técnico

CARLOS OLSEN
Engenheiro Civil



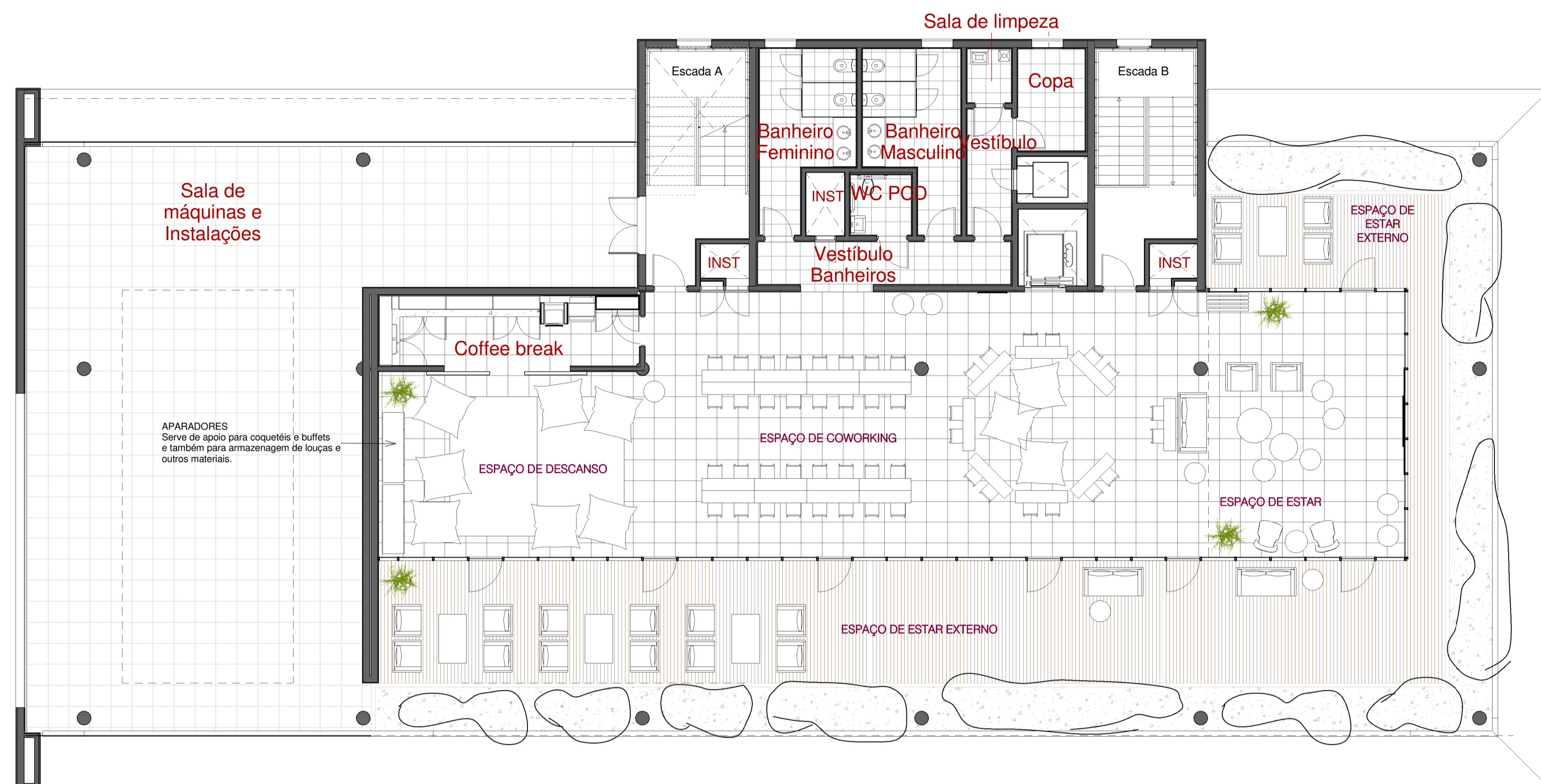

Planta Ático / Esc 1 : 100

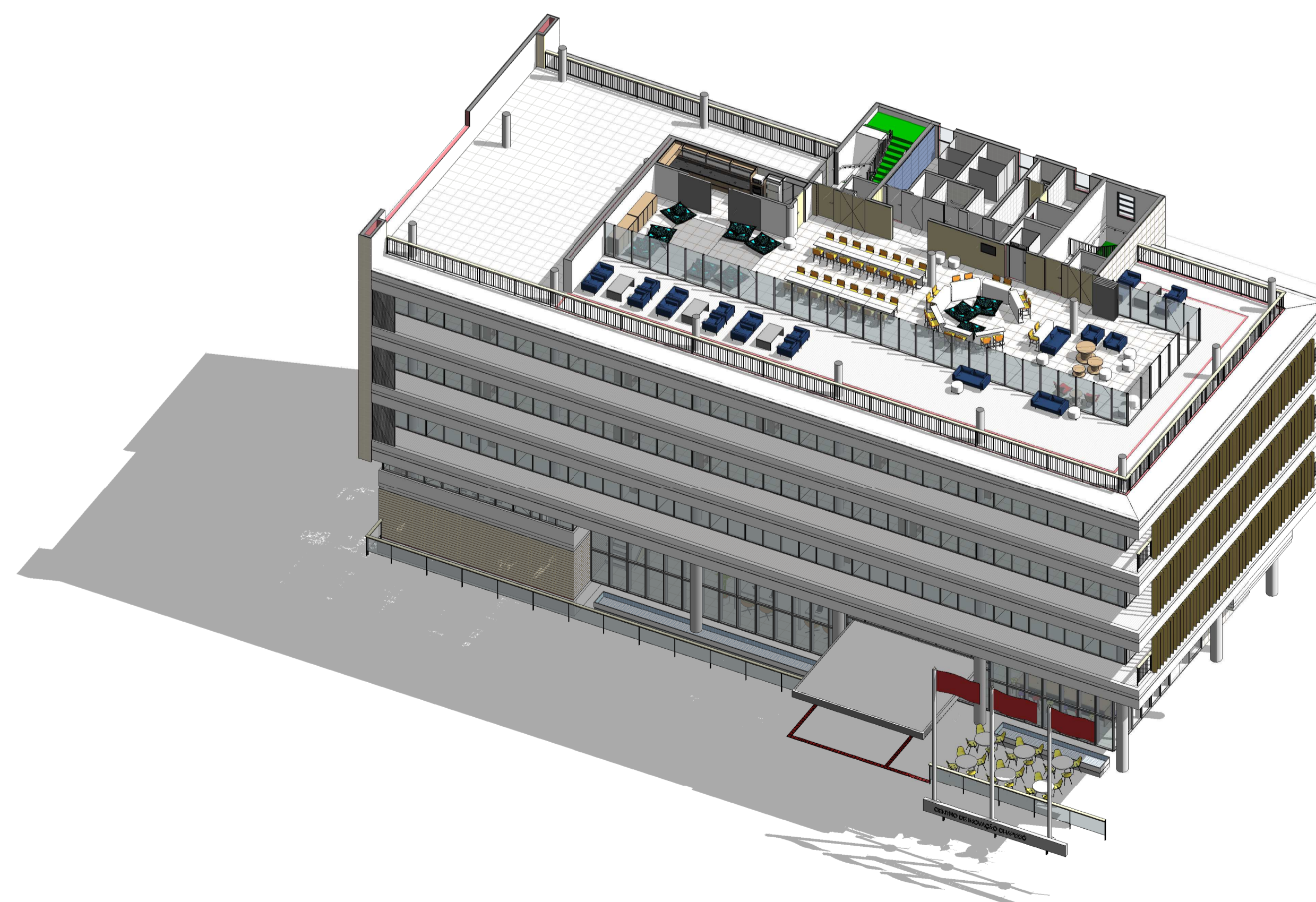

| ESQUEMA DE CORES | |
|------------------|--|
| PAVIMENTO ÁTICO | |
| ■ Vermelho | |
| ■ Azul Marinho | |
| ■ Laranja | |
| ■ Azul Piscina | |

Notas gerais:
a) Esta prancha é propriedade de IDP engenharia e arquitetura. Não pode ser utilizada nem reproduzida total ou parcialmente sem a autorização expressa de IDP.
b) Não tomar medidas nas pranchas.
c) Todas as dimensões se devem comprovar em obra.
d) Possíveis contradições entre documentos de projeto devem ser comunicadas imediatamente à Administração de Obra quem determinará sua validade ou prioridade.
e) As pranchas devem ser lidas em conjunto com todos os documentos relevantes do projeto, incluída a documentação escrita, pranchas de estrutura e instalações.
f) As Bases informáticas dos documentos do projeto são propriedade intelectual dos autores. Proibida sua reprodução e difusão.



Responsável legal

Arquivo digital

ARQ_EXE_CENTRAL_Interiores_R003

Data

FEVEREIRO 2017

Projeto

05012

CENTROS DE INOVAÇÃO

Fase

PROJETO EXECUTIVO

Escala A1

As indicated

NOTA: ORIGINAL EM DIM A1

Nome da prancha

Planta Baixa Ático

Número da prancha

INT17

| DATA | AUTOR | VERSÃO |
|------------|---------------|--------|
| 16/02/2017 | LUISA RIBEIRO | FINAL |

Responsável técnico

CARLOS OLSEN
Engenheiro Civil



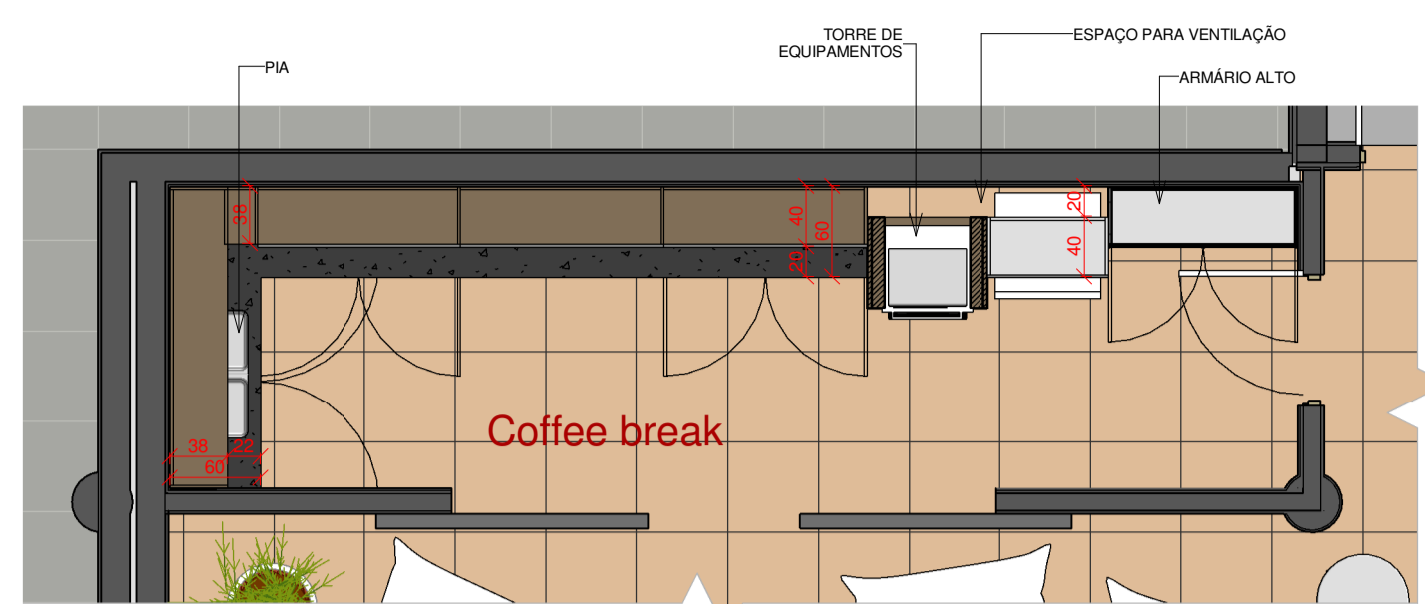

COFFEE BREAK ÁTICO - Planta

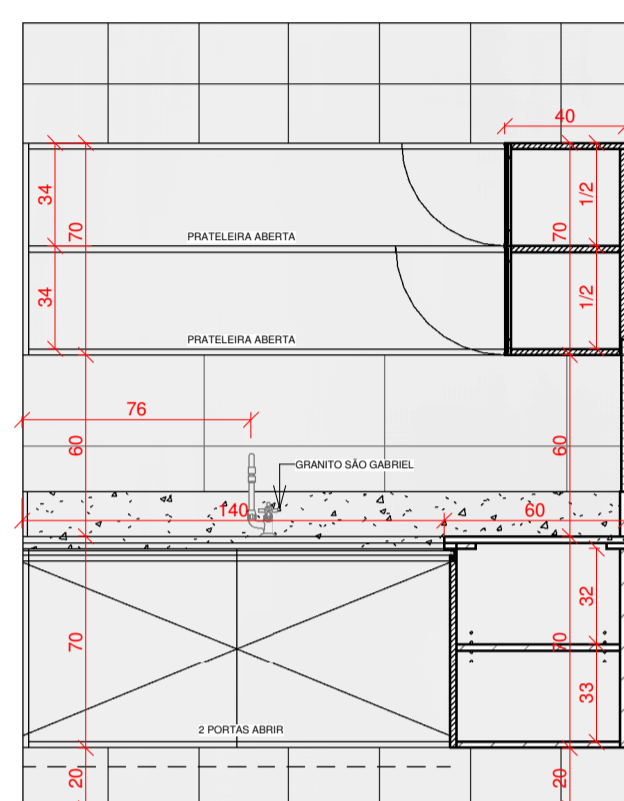
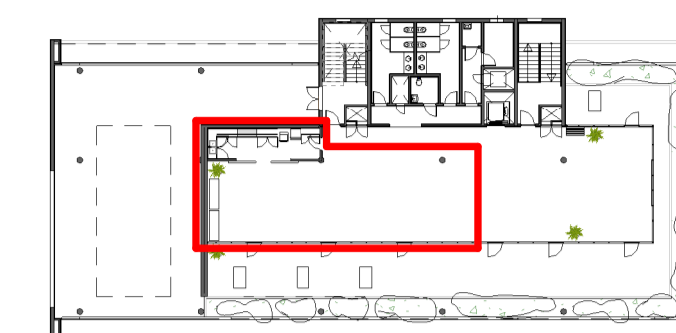

COFFEE BREAK ÁTICO - Vista 01

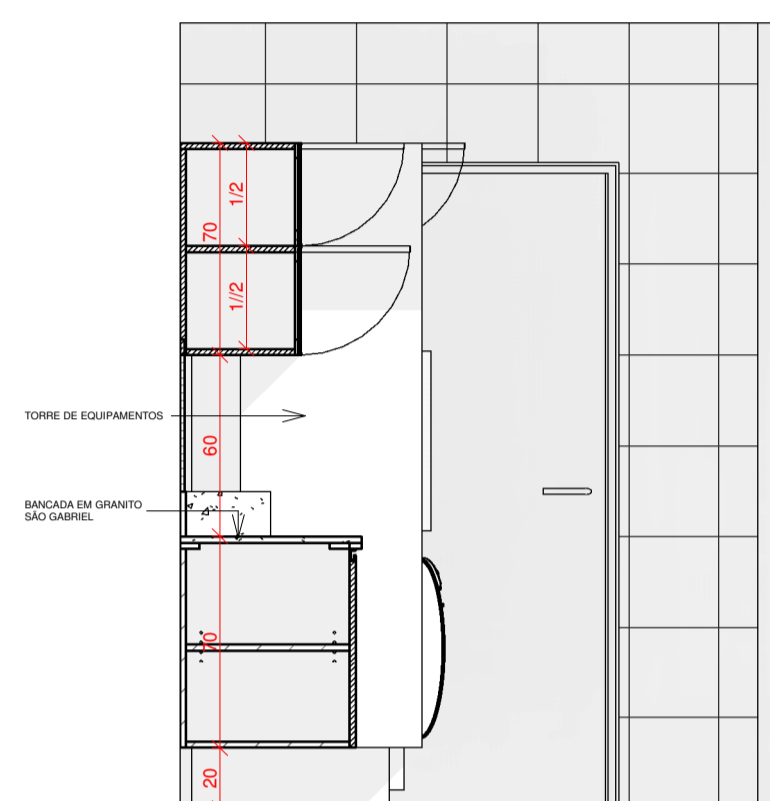

COFFEE BREAK ÁTICO - Vista 03

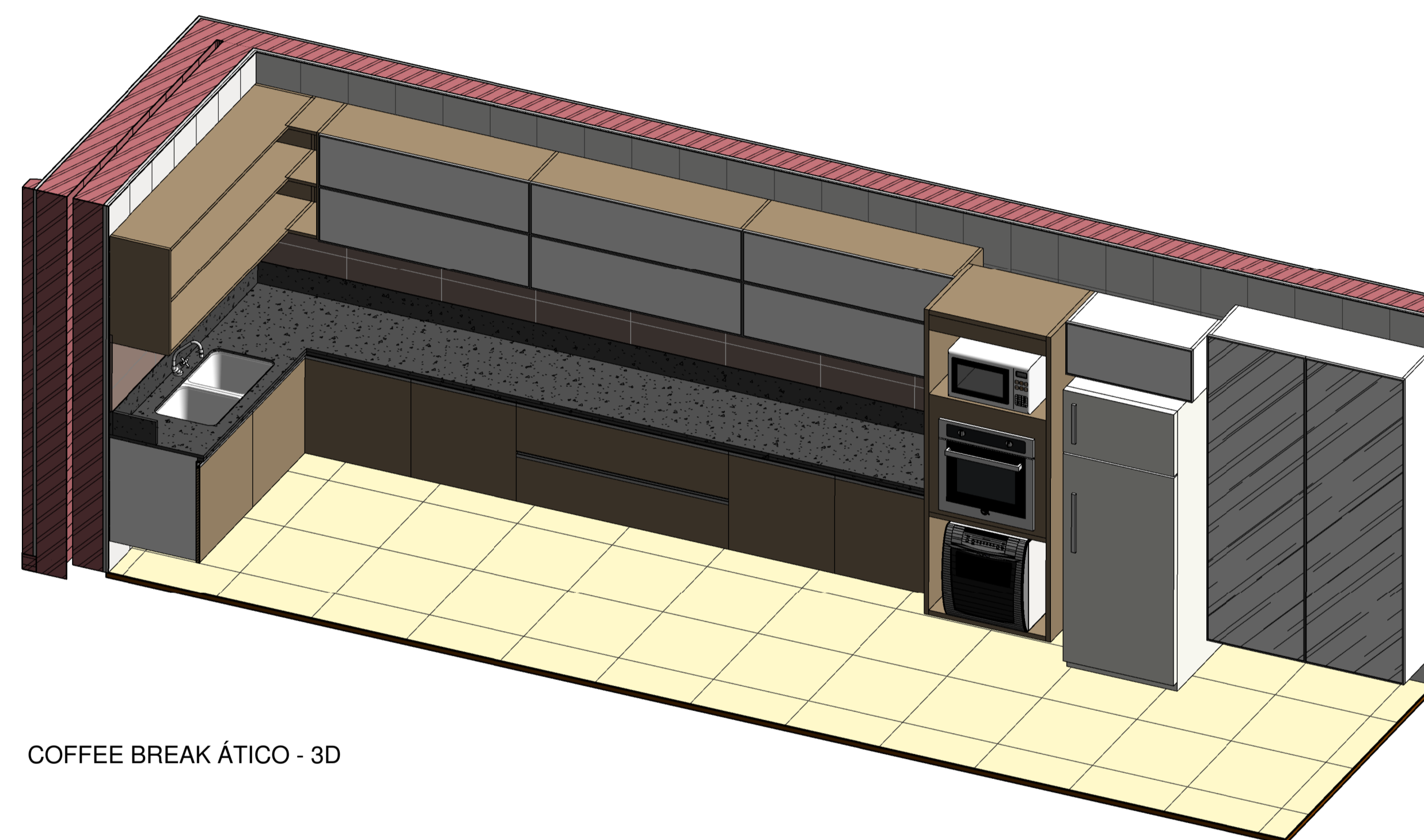

COFFEE BREAK ÁTICO - 3D

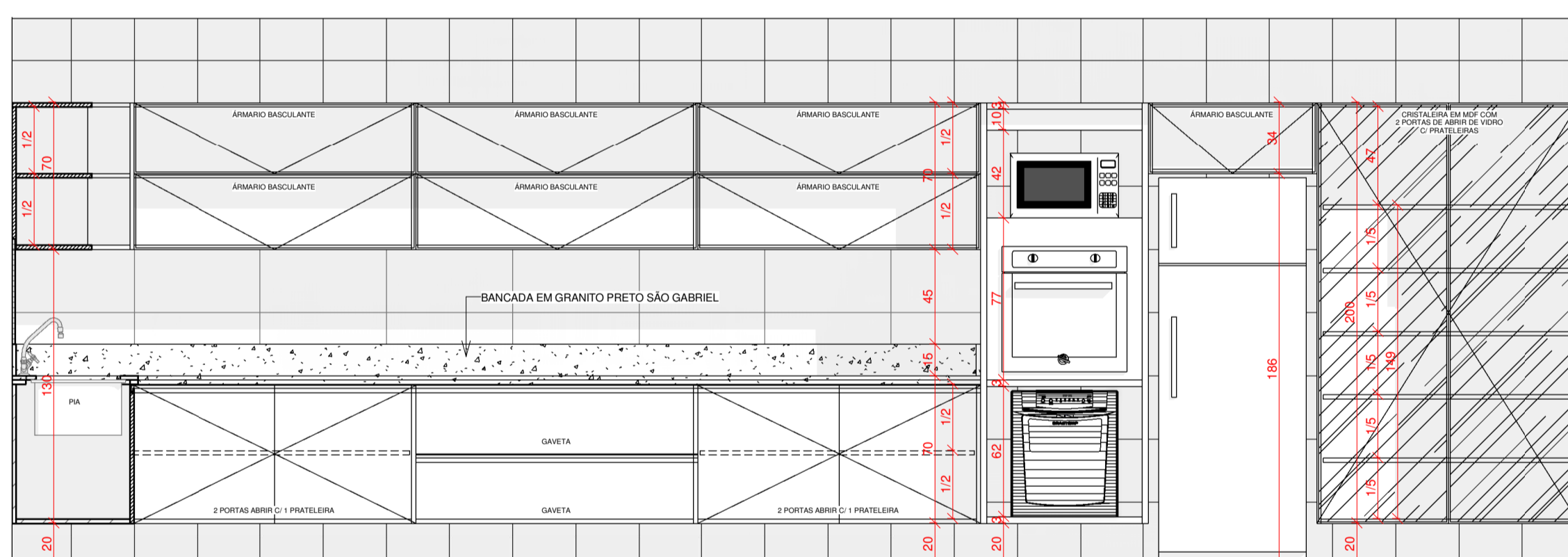

COFFEE BREAK ÁTICO - Vista 02



COFFEE BREAK ÁTICO - Perspectiva 01

Notas gerais:

- a) Esta prancha é propriedade de IDP engenharia e arquitetura. Não pode ser utilizada nem reproduzida total ou parcialmente sem a autorização expressa de IDP.
- b) Não tomar medidas nas pranchas.
- c) Todas as dimensões se devem comprovar em obra.
- d) Possíveis contradições entre documentos de projeto devem ser comunicadas imediatamente à Administração de Obra quem determinará sua validade ou prioridade.
- e) As pranchas devem ser lidas em conjunto com todos os documentos relevantes do projeto, incluída a documentação escrita, pranchas de estrutura e instalações.
- f) As Bases informáticas dos documentos do projeto são propriedade intelectual dos autores. Proibida sua reprodução e difusão.



Responsável legal

Arquivo digital

ARQ_EXE_CENTRAL_Interiores_R003

Data

FEVEREIRO 2017

Projeto

05012

CENTROS DE INOVAÇÃO

Fase

PROJETO EXECUTIVO

Escala A1

As indicated

NOTA: ORIGINAL EM DIM A1

Nome da prancha

Detalhamento Coffee Break Ático

Número da prancha

INT18

| DATA | AUTOR | VERSÃO |
|------------|---------------|--------|
| 16/02/2017 | LUISA RIBEIRO | FINAL |

Responsável técnico

CARLOS OLSEN
Engenheiro Civil





Espaço de Descanso

Referência:
Campus do Google de Dublin

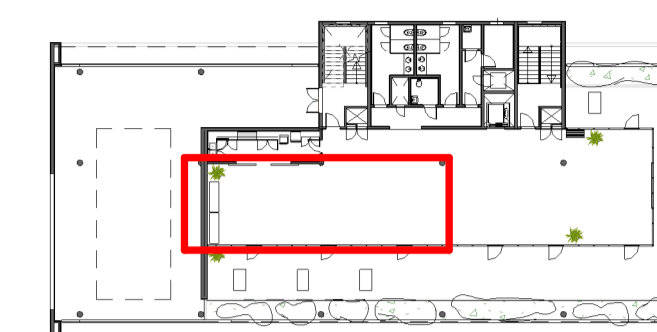
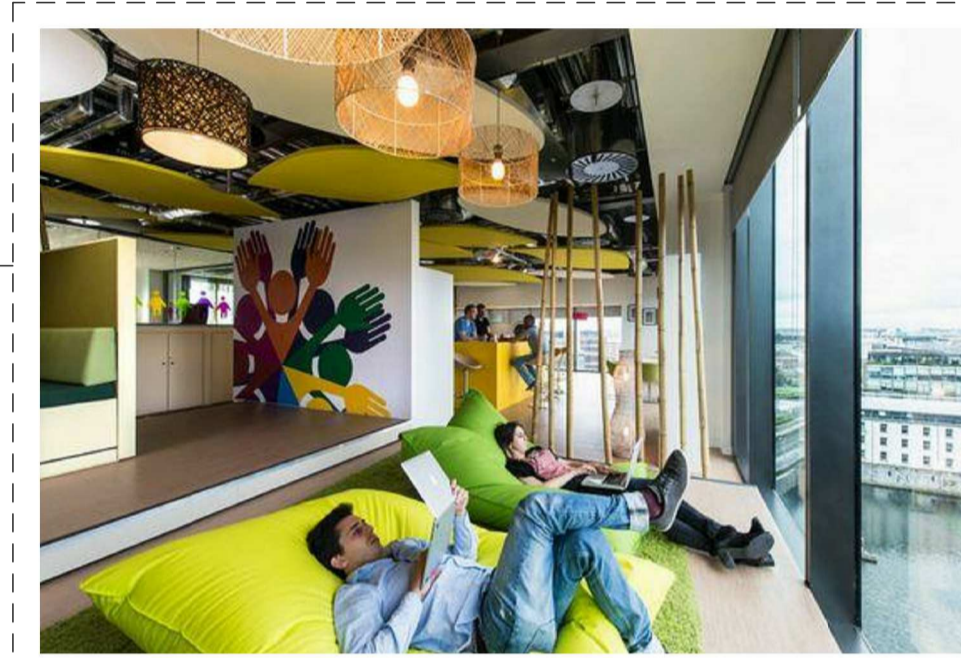

Espaço Coworking - Perspectiva 01



Espaço Coworking - Perspectiva 02

Notas gerais:

- a) Esta prancha é propriedade de IDP engenharia e arquitetura. Não pode ser utilizada nem reproduzida total ou parcialmente sem a autorização expressa de IDP.
- b) Não tomar medidas nas pranchas
- c) Todas as dimensões se devem comprovar em obra.
- d) Possíveis contradições entre documentos de projeto devem ser comunicadas imediatamente à Administração de Obra quem determinará sua validade ou prioridade.
- e) As pranchas devem ser lidas em conjunto com todos os documentos relevantes do projeto, incluída a documentação escrita, pranchas de estrutura e instalações.
- f) As Bases informáticas dos documentos do projeto são propriedade intelectual dos autores. Proibida sua reprodução e difusão.



Responsável legal

Arquivo digital

ARQ_EXE_CENTRAL_Interiores_R003

Data

FEVEREIRO 2017

Projeto

05012

CENTROS DE INOVAÇÃO

Fase

PROJETO EXECUTIVO

Escala A1

1 : 500

NOTA: ORIGINAL EM DIM A1

Nome da prancha

Detalhamento Espaço de Coworking Ático

Número da prancha

INT19

| DATA | AUTOR | VERSÃO |
|------------|---------------|--------|
| 16/02/2017 | LUISA RIBEIRO | FINAL |

Responsável técnico

CARLOS OLSEN
Engenheiro Civil



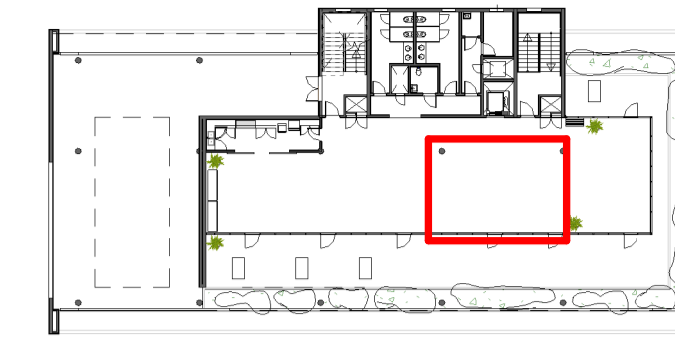

Espaço Coworking - Perspectiva 03



Espaço Coworking - Perspectiva 04



Espaço Coworking - Perspectiva 05

Mesas em MDF com rodinhas traváveis, permitindo qualquer organização do ambiente: Seja para apresentações, como espaço de criação individual ou em grupo, discussões, workshops, eventos de networking, etc.

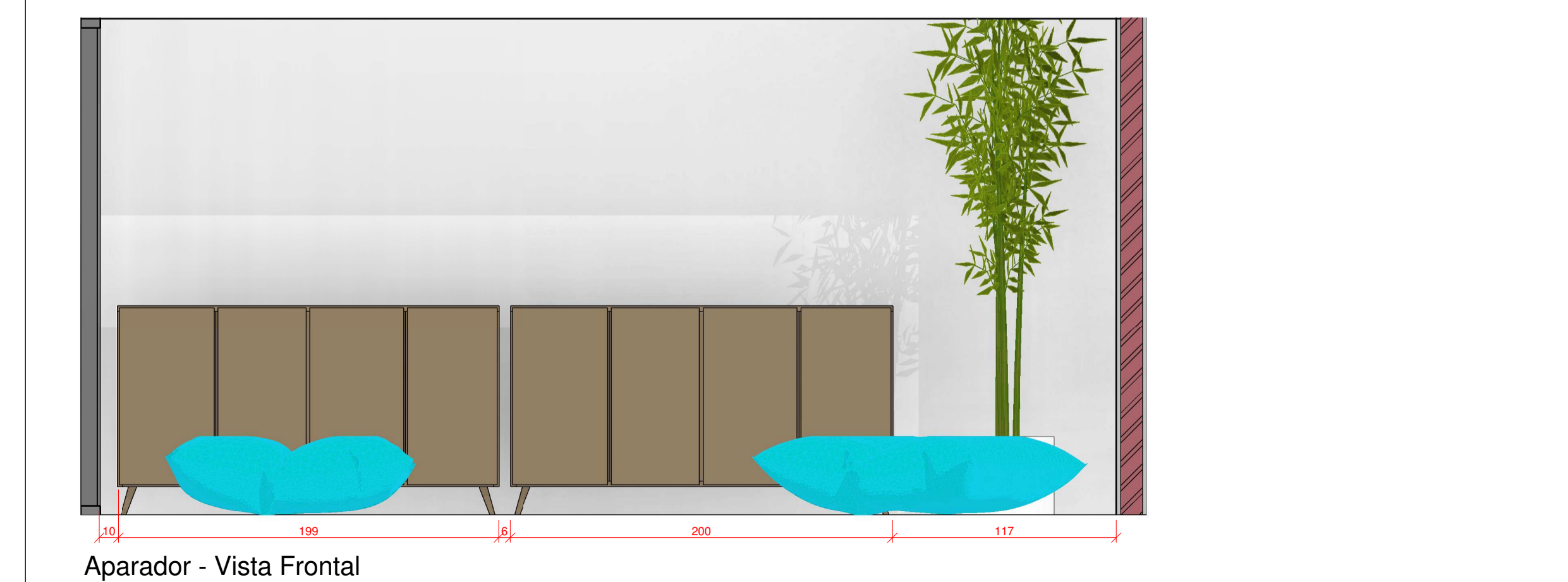
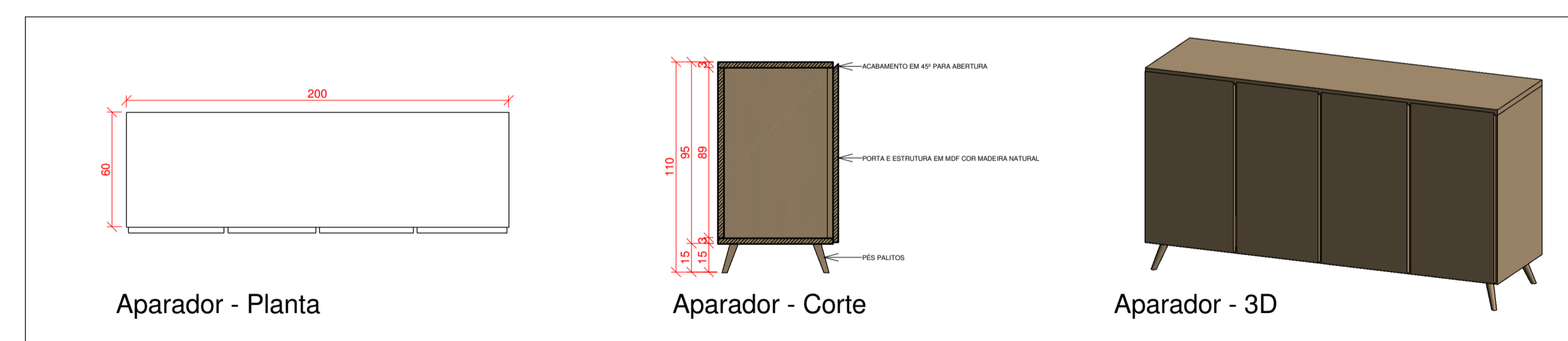
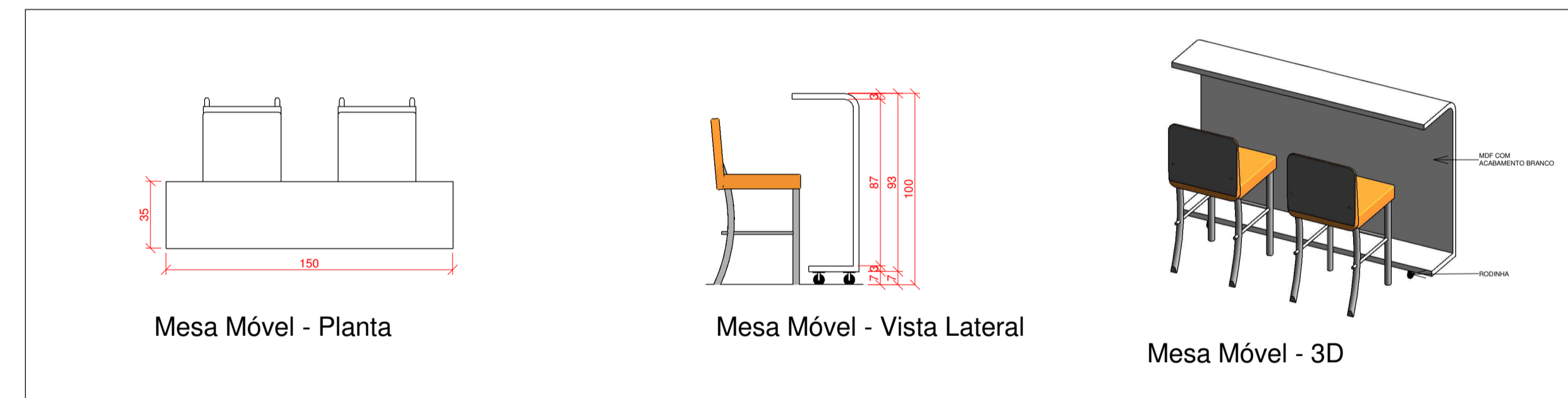

Notas gerais:
 a) Esta prancha é propriedade de IDP engenharia e arquitetura. Não pode ser utilizada nem reproduzida total ou parcialmente sem a autorização expressa de IDP.
 b) Não tomar medidas nas pranchas.
 c) Todas as dimensões se devem comprovar em obra.
 d) Possíveis contradições entre documentos de projeto devem ser comunicadas imediatamente à Administração de Obra quem determinará sua validade ou prioridade.
 e) As pranchas devem ser lidas em conjunto com todos os documentos relevantes do projeto, incluída a documentação escrita, pranchas de estrutura e instalações.
 f) As Bases informáticas dos documentos do projeto são propriedade intelectual dos autores. Proibida sua reprodução e difusão.



Responsável legal
 Arquivo digital
 ARQ_EXE_CENTRAL_Interiores_R003
 Data
 FEVEREIRO 2017
 Projeto
 05012
 CENTROS DE INOVAÇÃO

Fase
PROJETO EXECUTIVO

Escala A1
 As indicated

NOTA: ORIGINAL EM DIM A1
 Nome da prancha

Detalhamento Espaço de Coworking Ático

Número da prancha
INT20
 FINAL
 DATA: 16/02/2017
 AUTOR: LUISA RIBEIRO
 VERSÃO: FINAL

Responsável técnico
 CARLOS OLSEN
 Engenheiro Civil





Espaço de Estar Interno - Perspectiva 01



Espaço de Estar Interno - Perspectiva 02

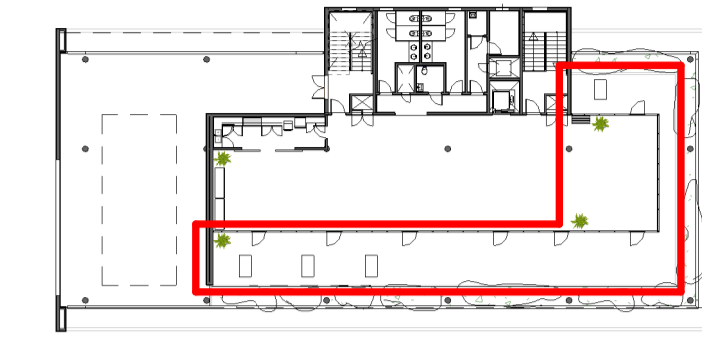

Espaço de Estar Interno - Perspectiva 03

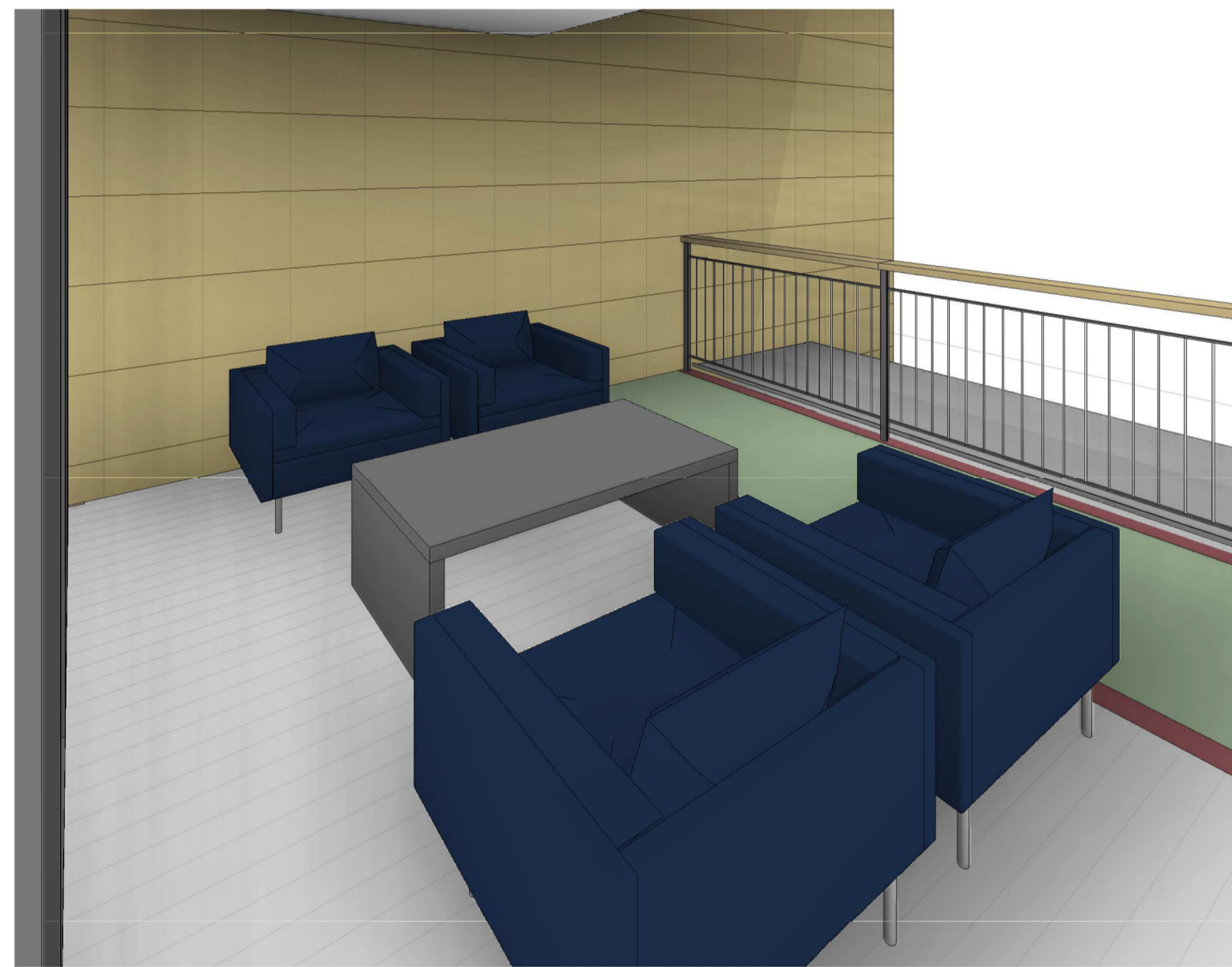

Espaço de Estar Externo - Perspectiva 01



Espaço de Estar Externo - Perspectiva 02



Espaço de Estar Externo - Perspectiva 03

Notas gerais:
a) Esta prancha é propriedade de IDP engenharia e arquitetura. Não pode ser utilizada nem reproduzida total ou parcialmente sem a autorização expressa de IDP.
b) Não tomar medidas nas pranchas.
c) Todas as dimensões se devem comprovar em obra.
d) Possíveis contradições entre documentos de projeto devem ser comunicadas imediatamente à Administração de Obra quem determinará sua validade ou prioridade.
e) As pranchas devem ser lidas em conjunto com todos os documentos relevantes do projeto, incluída a documentação escrita, pranchas de estrutura e instalações.
f) As Bases informáticas dos documentos do projeto são propriedade intelectual dos autores. Proibida sua reprodução e difusão.



Responsável legal

Arquivo digital

ARQ_EXE_CENTRAL_Interiores_R003

Data

FEVEREIRO 2017

Projeto

05012

CENTROS DE INOVAÇÃO

Fase

PROJETO EXECUTIVO

Escala A1

1 : 500

NOTA: ORIGINAL EM DIM A1

Nome da prancha

Detalhamento Estar Interno e Externo

Número da prancha

INT21

| DATA | AUTOR | VERSÃO |
|------------|---------------|--------|
| 16/02/2017 | LUISA RIBEIRO | FINAL |

Responsável técnico

CARLOS OLSEN
Engenheiro Civil

